



คู่มือปฏิบัติงาน เกี่ยวกับเรื่องร้องเรียนทั่วไป

ร้องเรียน/ร้องทุกข์เรื่องทั่วไป
ร้องเรียนเรื่องจัดซื้อจัดจ้าง

สำนักงานสาธารณสุขอำเภอภูหลวง

อำเภอภูหลวง จังหวัดเลย

โทร. ๐๔๒ ๐๓๙๖๔๖

โทรสาร. ๐๔๒ ๐๓๙๖๔๖

www.govesite.com/phuluang

สำนักงานสาธารณสุขอำเภอภูหลวง

คำนำ

คู่มือปฏิบัติงานด้านการร้องเรียน/ร้องทุกข์(เรื่องร้องเรียนทั่วไปและเรื่องร้องเรียนการจัดซื้อจัดจ้าง ของสำนักงานสาธารณสุขอำเภอภูหลวง จัดทำขึ้น เพื่อเป็นกรอบหรือแนวทางในการปฏิบัติงานด้านรับเรื่องร้องเรียนร้องทุกข์ผ่านศูนย์รับเรื่องร้องเรียนของสำนักงานสาธารณสุขอำเภอภูหลวง ทั้งในเรื่องร้องเรียนทั่วไปและเรื่องร้องเรียนด้านการจัดซื้อจัดจ้าง ตอบสนองนโยบายของรัฐ ตามพระราชกฤษฎีกาว่าด้วยหลักเกณฑ์และวิธีการบริหารกิจการบ้านเมืองที่ดี พ.ศ. ๒๕๔๖ ได้ กำหนดแนวทางปฏิบัติราชการ มุ่งให้เกิดประโยชน์สุขแก่ประชาชนโดยยึดประชาชนเป็น ศูนย์กลาง เพื่อตอบสนองความต้องการของประชาชน ให้เกิดความผาสุกและความเป็นอยู่ที่ดีของ ประชาชน เกิดผลสัมฤทธิ์ต่องานบริการมีประสิทธิภาพและเกิดความคุ้มค่าในการให้บริการ ไม่มี ขั้นตอนปฏิบัติงานเกินความจำเป็น มีการปรับปรุงภารกิจให้ทันต่อสถานการณ์ ประชาชนได้รับการ อำนวยความสะดวกและได้รับการตอบสนองความต้องการ และมีการประเมินผลการให้บริการ สม่าเสมอ ทั้งนี้การจัดการข้อร้องเรียนจนได้ข้อยุติ ให้มีความรวดเร็วและมีประสิทธิภาพ เพื่อตอบสนองความต้องการและความคาดหวังของผู้รับบริการจำเป็นต้องมีขั้นตอน/กระบวนการ และ แนวทางในการปฏิบัติงานที่ชัดเจนและเป็นมาตรฐานเดียวกัน

คณะกรรมการจัดทำคู่มือปฏิบัติงาน
ศูนย์รับเรื่องร้องเรียน
สำนักงานสาธารณสุขอำเภอภูหลวง

สารบัญ

<u>เรื่อง</u>	<u>หน้า</u>
คำนำ	ก
สารบัญ	ข
บทที่ ๑ บทนำ	๑
หลักการและเหตุผล	๑
วัตถุประสงค์การจัดทำคู่มือ	๑
การจัดตั้งศูนย์รับเรื่องร้องเรียนเรื่องราวสสอ.อุบลราชธานี	๑
ขอบเขต	๒
๑. กรณีเรื่องร้องเรียนทั่วไป	๒
๒. กรณีข้อร้องเรียนเกี่ยวกับการจัดซื้อจัดจ้าง	๒
สถานที่ตั้ง	๓
หน้าที่ความรับผิดชอบ	๓
บทที่ ๒ ประเด็นที่เกี่ยวข้องกับการร้องเรียน	๔
คำจำกัดความ	๔
ช่องทางการร้องเรียน	๕
บทที่ ๓ แผนผังกระบวนการจัดการเรื่องร้องเรียน/ร้องทุกข์	๖
บทที่ ๔ ขั้นตอนการปฏิบัติงาน	๗
ภาคผนวก	๘
แบบคำร้องทุกข์/ร้องเรียน (ด้วยตนเอง) (แบบคำร้องเรียน ๑)	๙
แบบคำร้องทุกข์/ร้องเรียน (โทรศัพท์) (แบบคำร้องเรียน ๒)	๑๐
แบบแจ้งการรับเรื่องร้องทุกข์/ร้องเรียน (ตอบข้อร้องเรียน ๑)	๑๑
แบบแจ้งผลการดำเนินการต่อเรื่องร้องทุกข์/ร้องเรียน (ตอบข้อร้องเรียน ๒)	๑๒

บทที่ ๑ บทนำ

๑. หลักการและเหตุผล

ตามพระราชกฤษฎีกาว่าด้วยหลักเกณฑ์และวิธีการบริหารกิจการบ้านเมืองที่ดี พ.ศ. ๒๕๕๖ ได้กำหนดแนวทางปฏิบัติราชการ มุ่งให้เกิดประโยชน์สุขแก่ประชาชน โดยยึดประชาชนเป็น ศูนย์กลาง เพื่อตอบสนองความต้องการของประชาชน ให้เกิดความผาสุกและความเป็นอยู่ที่ดีของ ประชาชน เกิดผลสัมฤทธิ์ ต่องานบริการมีประสิทธิภาพและเกิดความคุ้มค่าในการให้บริการ ไม่มี ขั้นตอนปฏิบัติงานเกินความจำเป็น มีการปรับปรุงภารกิจให้ทันต่อสถานการณ์ ประชาชนได้รับการ อำนวยความสะดวกและได้รับการตอบสนองความต้องการ และมี การประเมินผลการให้บริการ สม่ำเสมอ

ประกอบกับทางสำนักงานสาธารณสุขจังหวัดเลยได้ การประชุมชี้แจงการดำเนินโครงการประเมิน คุณธรรมและความโปร่งใสในการดำเนินงาน Integrity and Transparency Assessment (ITA) ประจำปี งบประมาณ พ.ศ.๒๕๖๑

จึงได้จัดทำคู่มือปฏิบัติงานด้านการร้องเรียน/ร้องทุกข์(เรื่องร้องเรียนทั่วไปและเรื่องร้องเรียน การจัดซื้อจัดจ้าง) ของสำนักงานสาธารณสุขอำเภอภูหลวง เพื่อเป็นกรอบหรือแนวทางในการปฏิบัติงาน

๒. วัตถุประสงค์การจัดทำคู่มือ

๑. เพื่อให้เจ้าหน้าที่ในสังกัดสำนักงานสาธารณสุขอำเภอภูหลวงใช้เป็นแนวทางในการปฏิบัติงานในการรับ เรื่องราร้องเรียน ร้องทุกข์ หรือขอความช่วยเหลือให้มีมาตรฐานเดียวกันและเป็นไปอย่างมีประสิทธิภาพ

๒. เพื่อให้การดำเนินงานจัดการข้อร้องเรียนของ สำนักงานสาธารณสุขอำเภอภูหลวง มีขั้นตอน/ กระบวนการ และแนวทางในการปฏิบัติงานเป็นมาตรฐานเดียวกัน

๓. เพื่อสร้างมาตรฐานการปฏิบัติงานที่มุ่งไปสู่การบริหารคุณภาพทั่วทั้งองค์กรอย่างมีประสิทธิภาพ

๔. เพื่อเผยแพร่ให้กับผู้รับบริการและผู้มีส่วนได้ส่วนเสียของสำนักงานสาธารณสุขอำเภอภูหลวงทราบ กระบวนการ

๕. เพื่อให้มั่นใจว่าได้มีการปฏิบัติตามข้อกำหนด ระเบียบหลักเกณฑ์เกี่ยวกับการจัดการ ข้อร้องเรียน ที่กำหนดไว้อย่างสม่ำเสมอ และมีประสิทธิภาพ

๓. ขอบเขต

๑. กรณีเรื่องร้องเรียนทั่วไป

๑.๑. สอบถามข้อมูลเบื้องต้นจากผู้ขอรับบริการถึงความประสงค์ของการขอรับบริการ

๑.๒. ดำเนินการบันทึกข้อมูลของผู้ขอรับบริการ เพื่อเก็บไว้เป็นฐานข้อมูลของผู้ขอรับบริการจากศูนย์บริการ

๑.๓. แยกประเภทงานบริการตามความประสงค์ของผู้ขอรับบริการ เช่น ปริญญาโท/อนุปริญญา, ขอร้องเรียน/ร้องทุกข์/แจ้งเบาะแส หรือร้องเรียนเรื่องร้องเรียนจัดซื้อจัดจ้าง

๑.๔. ดำเนินการให้คำปรึกษาตามประเภทงานบริการเพื่อตอบสนองความประสงค์ของผู้ขอรับบริการ

๑.๕. เจ้าหน้าที่ดำเนินการเพื่อตอบสนองความประสงค์ของผู้ขอรับบริการ

กรณีข้อร้องเรียนทั่วไปเจ้าหน้าที่ผู้รับผิดชอบ/ที่ปรึกษากฎหมายจะให้ข้อมูลกับผู้ขอรับบริการในเรื่องที่ผู้ขอรับบริการต้องการทราบเมื่อให้คำปรึกษาเรียบร้อยแล้วเรื่องที่ขอรับบริการถือว่ายุติ

- กรณีขออนุมัติ/อนุญาต เจ้าหน้าที่ผู้รับผิดชอบ จะให้ข้อมูลกับผู้ขอรับบริการในเรื่องที่ผู้ขอรับบริการต้องการทราบ และดำเนินการรับเรื่องดังกล่าวไว้ หัวหน้าสำนักงานปลัด หรือหน่วยงานผู้รับผิดชอบ เป็นผู้พิจารณาส่งต่อให้กับหน่วยงานที่เกี่ยวข้องดำเนินการต่อไป ภายใน ๑-๒ วัน

- กรณีข้อร้องเรียน/ร้องทุกข์/แจ้งเบาะแส เจ้าหน้าที่ของสำนักงานสาธารณสุขอำเภอภูหลวงจะให้ข้อมูลกับผู้ขอรับบริการในเรื่องที่ผู้ขอรับบริการต้องการทราบ และเจ้าหน้าที่ผู้รับผิดชอบ จะดำเนินการรับเรื่องดังกล่าวไว้ และหัวหน้าหน่วยงาน เป็นผู้พิจารณาส่งต่อให้กับหน่วยงานที่เกี่ยวข้องดำเนินการต่อไปภายใน ๑-๒ วัน

- กรณีขออนุมัติ/อนุญาต, ขอร้องเรียน/ร้องทุกข์/แจ้งเบาะแสให้ผู้ขอรับบริการบริการรอการติดต่อกลับหรือสามารถติดตามเรื่องกับหน่วยงานที่เกี่ยวข้องหากไม่ได้รับการติดต่อกลับจากหน่วยงานที่เกี่ยวข้องภายใน ๑๕ วัน ให้ติดต่อกลับที่ศูนย์รับเรื่องร้องเรียน สำนักงานสาธารณสุขอำเภอภูหลวงโทรศัพท์ ๐๔๒-๐๓๙๖๔๖

๒. กรณีข้อร้องเรียนเกี่ยวกับการจัดซื้อจัดจ้าง

๒.๑ สอบถามข้อมูลเบื้องต้นจากผู้ขอรับบริการถึงความประสงค์ของการขอรับบริการ

๒.๒ ดำเนินการบันทึกข้อมูลของผู้ขอรับบริการ เพื่อเก็บไว้เป็นฐานข้อมูลของผู้ขอรับบริการจากเจ้าหน้าที่รับผิดชอบ

๒.๓ แยกประเภทงานร้องเรียนเรื่องร้องเรียนจัดซื้อจัดจ้างให้กับหัวหน้าเจ้าหน้าที่ เพื่อเสนอเรื่องให้กับผู้บังคับบัญชาตามลำดับชั้น พิจารณาความเห็น

- กรณีข้อร้องเรียนเกี่ยวกับจัดซื้อจัดจ้าง เจ้าหน้าที่ผู้รับผิดชอบ/ที่ปรึกษากฎหมายจะให้ ข้อมูลกับผู้ขอรับบริการในเรื่องที่ผู้ขอรับบริการต้องการทราบเมื่อให้คำปรึกษาเรียบร้อยแล้วเรื่องที่ขอรับบริการถือว่ายุติ

- กรณีข้อร้องเรียน/ร้องทุกข์ /แจ้งเบาะแส เกี่ยวกับการจัดซื้อจัดจ้าง เจ้าหน้าที่ผู้รับผิดชอบของสำนักงานสาธารณสุขอำเภอภูหลวง จะให้ข้อมูลกับผู้ขอรับบริการในเรื่องที่ผู้ขอรับบริการต้องการทราบ และเจ้าหน้าที่ผู้รับผิดชอบ จะดำเนินการรับเรื่องดังกล่าวไว้ และหัวหน้าหน่วยงาน เป็นผู้พิจารณาส่งต่อให้กับหน่วยงานที่เกี่ยวข้องดำเนินการต่อไป ภายใน ๑-๒ วัน

- กรณี ขอร้องเรียน/ร้องทุกข์/แจ้งเบาะแส เรื่องจัดซื้อจัดจ้าง ให้ผู้ขอรับบริการ รอการติดต่อกลับหรือสามารถติดตามเรื่องกับหน่วยงานที่เกี่ยวข้องหากไม่ได้รับการติดต่อกลับจากหน่วยงานที่เกี่ยวข้องภายใน ๑๕ วัน ให้ติดต่อกลับที่ศูนย์รับเรื่องร้องเรียน สำนักงานสาธารณสุขอำเภอภูหลวงโทรศัพท์ ๐๔๒ ๐๓๙๖๔๖

๕. สถานที่ตั้ง

ตั้งอยู่ ณ สำนักงานสาธารณสุขอำเภอภูหลวง

๖. หน้าที่ความรับผิดชอบ

เป็นศูนย์กลางในการรับเรื่องราวร้องทุกข์ และให้บริการข้อมูลข่าวสาร ให้คำปรึกษาเรื่องปัญหาความต้องการ และข้อเสนอแนะของประชาชน

บทที่ ๒

ประเด็นที่เกี่ยวข้องกับการร้องเรียน

คำจำกัดความผู้รับบริการ

หมายถึง ผู้ที่มารับบริการจากส่วนราชการและประชาชนทั่วไป

- ผู้รับบริการ ประกอบด้วย

- หน่วยงานของรัฐ*/เจ้าหน้าที่ของหน่วยงานของรัฐ/เอกชน /หรือบุคคล/นิติบุคคล

* หน่วยงานของรัฐ ได้แก่ กระทรวง ทบวง กรมหรือส่วนราชการที่เรียกชื่อ อย่างเป็นทางการ อื่น องค์กรปกครองส่วนท้องถิ่น รัฐวิสาหกิจ และให้หมายความรวมถึง องค์กรอิสระ องค์กรมหาชน หน่วยงานในกำกับของรัฐและหน่วยงานอื่นใดในลักษณะเดียวกัน

** เจ้าหน้าที่ของรัฐ ได้แก่ ข้าราชการ พนักงานราชการ ลูกจ้างประจำ ลูกจ้างชั่วคราวและปฏิบัติงานประเภทอื่น ไม่ว่าจะเป็นการแต่งตั้งในฐานะ เป็นกรรมการหรือฐานะอื่นใด รวมทั้งผู้ซึ่งได้รับแต่งตั้งและถูกสั่งให้ปฏิบัติงานให้แก่หน่วยงานของรัฐ

- บุคคล/หน่วยงานอื่นที่ไม่ใช่หน่วยงานของรัฐ

- ผู้ให้บริการตลาดกลางทางอิเล็กทรอนิกส์

- ผู้มีส่วนได้ส่วนเสีย ประกอบด้วย

- ผู้ค้ากับหน่วยงานของรัฐ

- ผู้มีสิทธิรับเงินจากทางราชการที่ไม่ใช่เจ้าหน้าที่ของรัฐ

ผู้มีส่วนได้ส่วนเสียหมายถึง ผู้ที่ได้รับผลกระทบ ทั้งทางบวกและทางลบ ทั้งทางตรงและ ทางอ้อมจากการดำเนินการของส่วนราชการ เช่น ประชาชนใน ชุมชน/ หมู่บ้านเขตอำเภอภูหลวง การจัดการข้อร้องเรียน หมายถึง มีความหมายครอบคลุมถึงการจัดการในเรื่อง ข้อร้องเรียน ข้อเสนอแนะ/ข้อคิดเห็น/คำชมเชย/การสอบถามหรือร้องขอข้อมูล

ผู้ร้องเรียนหมายถึง ประชาชนทั่วไป / ผู้มีส่วนได้เสียที่มาติดต่อยังศูนย์รับเรื่องร้องเรียน สำนักงานสาธารณสุขอำเภอภูหลวง ผ่านช่องทางต่างๆ โดยมีวัตถุประสงค์ ครอบคลุมการร้องเรียน/การให้ข้อเสนอแนะ/การให้ข้อคิดเห็น/การ ชมเชย/

การร้องขอข้อมูล

ช่องทางการรับข้อร้องเรียนหมายถึง ช่องทางต่างๆ ที่ใช้ในการรับเรื่องร้องเรียนเช่น ติดต่อด้วยตนเอง ร้องเรียน ทางโทรศัพท์/ เว็บไซต์/ Face Book/ ไลน์

เจ้าหน้าที่หมายถึง เจ้าหน้าที่ผู้รับผิดชอบจัดการข้อร้องเรียนของหน่วยงาน

ข้อร้องเรียนหมายถึง แบ่งเป็นประเภท ๒ ประเภทคือ เช่น

- ข้อร้องเรียนทั่วไป เช่น เรื่องราวร้องทุกข์ทั่วไปข้อคิดเห็น ข้อเสนอแนะ

คำชมเชย สอบถามหรือร้องขอข้อมูล การร้องเรียนเกี่ยวกับคุณภาพและการ ให้บริการของหน่วยงาน
- การร้องเรียนเกี่ยวกับความไม่โปร่งใสของการจัดซื้อจัดจ้าง เป็นต้น
คำร้องเรียนหมายถึง คำหรือข้อความที่ผู้ร้องเรียนกรอกตามแบบฟอร์มที่ศูนย์รับเรื่อง
ร้องเรียน/ร้องทุกข์ หรือระบบการรับคำร้องเรียนเอง มีแหล่งที่สามารถ ตอบสนอง หรือมีรายละเอียดอย่าง
ชัดเจนหรือมีนัยสำคัญที่เชื่อถือได้
การดำเนินการเรื่องร้องเรียน หมายถึง เรื่องร้องเรียน/ร้องทุกข์ที่ได้รับ ผ่านช่องทางการร้องเรียนต่างๆ มาเพื่อทราบ หรือ
พิจารณาดำเนินการแก้ไขปัญหาตามอำนาจหน้าที่
การจัดการเรื่องร้องเรียน หมายถึง กระบวนการที่ดำเนินการในการแก้ไขปัญหาตามเรื่องร้องเรียนที่
ได้รับให้ได้รับการแก้ไข หรือบรรเทาความเดือดร้อนจากการดำเนินงาน

ช่องทางการร้องเรียน

๒.๑ ผ่านทางสำนักงานสาธารณสุขอำเภอภูหลวง

- ๑) Banner รับเรื่องร้องเรียนผ่านหน้า www.govesite.com/phuluangสำนักงานสาธารณสุขอำเภอภูหลวง
- ๒) ร้องเรียนผ่านตู้ /กล่องรับความความคิดเห็น (จดหมาย/บัตรสนเท่ห์/เอกสาร)
- ๓) ไปรษณีย์ปกติ (จดหมาย/บัตรสนเท่ห์/เอกสาร)
- ๔) ยื่นโดยตรง (จดหมาย/บัตรสนเท่ห์/เอกสาร)
- ๕) ศูนย์บริการข้อมูลภาครัฐเพื่อประชาชน
- ๖) โทรศัพท์ ๐๔๒-๐๓๙๖๔๖
- ๗) ร้องเรียน กลุ่มไลน์ สารสัมพันธ์ สสอ.ภูหลวง
- ๘) ร้องเรียนทาง Facebook สำนักงานสาธารณสุขอำเภอภูหลวง

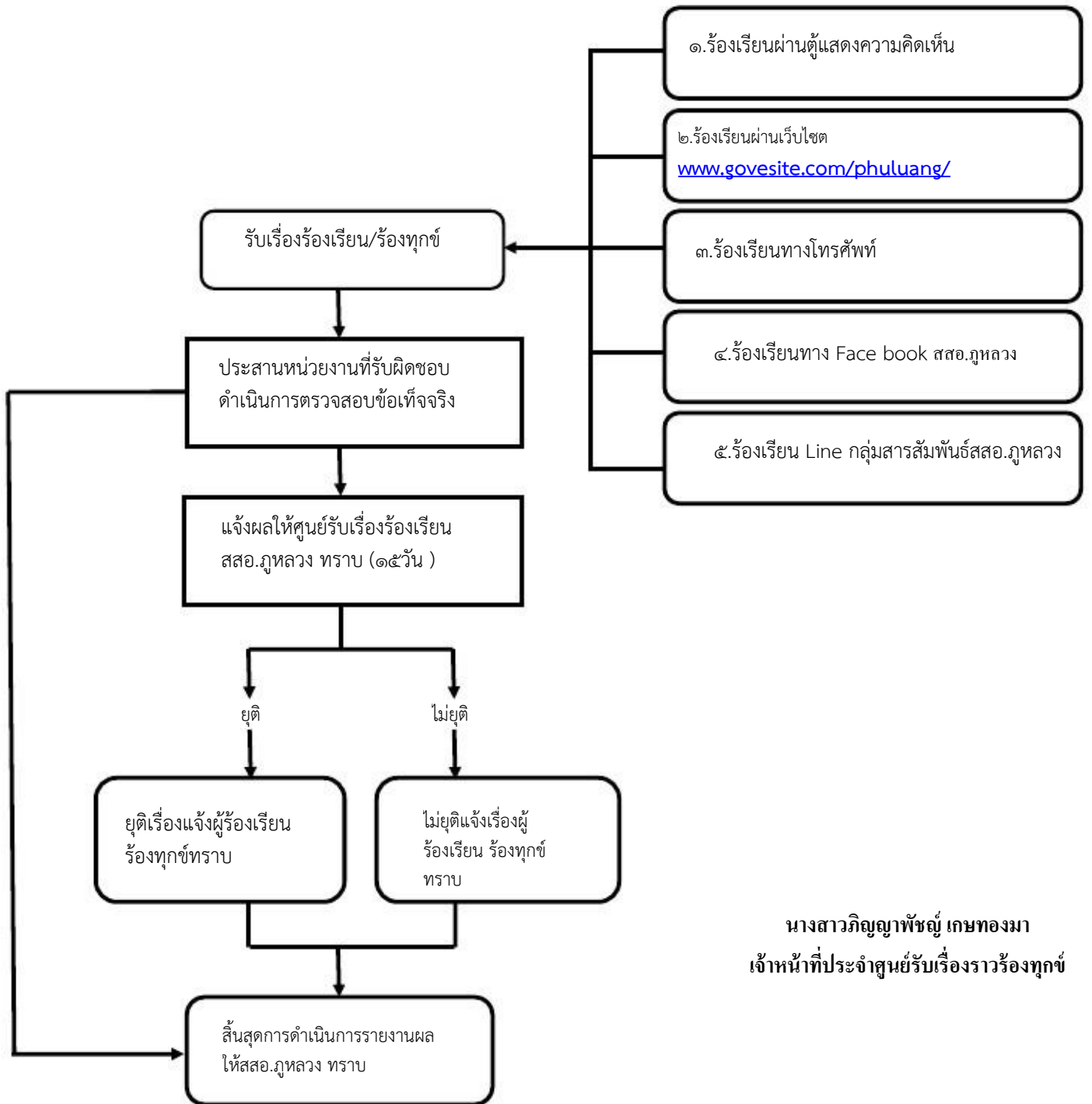

นางสาวกัญญาพัชญ์ เกษทองมา
เจ้าหน้าที่ประจำศูนย์รับเรื่องราวร้องทุกข์

บทที่ ๔

ขั้นตอนการปฏิบัติงาน

การแต่งตั้งผู้รับผิดชอบจัดการข้อร้องเรียนของหน่วยงาน

๑ จัดตั้งศูนย์/จุดรับข้อร้องเรียนของหน่วยงาน

๒ จัดทำคำสั่งแต่งตั้งคณะกรรมการดำเนินการ

๓ แจ้งผู้รับผิดชอบตามคำสั่งสำนักงานสาธารณสุขอำเภอภูหลวง ทราบ เพื่อความสะดวกในการประสานงาน

การรับและตรวจสอบข้อร้องเรียนจากช่องทางต่างๆ

ดำเนินการรับและติดตามตรวจสอบข้อร้องเรียนที่เข้ามายังหน่วยงานจากช่องทางต่างๆโดยมีข้อปฏิบัติตามที่กำหนด ดังนี้

ช่องทาง	ความถี่ในการตรวจสอบช่องทาง	ระยะเวลาดำเนินการรับข้อร้องเรียนเพื่อประสานหาทางแก้ไข	หมายเหตุ
ร้องเรียนด้วยตนเอง ณ ที่ทำการสำนักงานสาธารณสุขอำเภอภูหลวง	ทุกครั้งที่มีการร้องเรียน	ภายใน ๑-๒ วันทำการ	-
ร้องเรียนผ่านเว็บไซต์ สำนักงานสาธารณสุขอำเภอภูหลวง	ทุกวัน	ภายใน ๑-๒ วันทำการ	-
ร้องเรียนทางโทรศัพท์ในวันหยุดราชการ ๐๔๒ ๐๓๙๖๔๖		ภายใน ๑-๒ วันทำการ	-
ร้องเรียนทาง Face book	ทุกวัน	ภายใน ๑-๒ วันทำการ	
ร้องเรียน Line กลุ่มสสอ.ภูหลวง	ทุกวัน	ภายใน ๑-๒ วันทำการ	

ภาคผนวก

แบบคำร้องทุกข์/ร้องเรียน(ด้วยตนเอง)

ที่ศูนย์รับเรื่องร้องเรียน

สำนักงานสาธารณสุขอำเภอภูหลวง

วันที่.....เดือน..... พ.ศ.

เรื่อง

เรียน สาธารณสุขอำเภอภูหลวง

ข้าพเจ้า..... อายุ..... ปี อยู่บ้านเลขที่..... หมู่ที่.....

ตำบล..... อำเภอ..... จังหวัด..... โทรศัพท์.....

อาชีพ..... ตำแหน่ง.....

ถือบัตร..... เลขที่.....

ออกโดย..... วันออกบัตร..... บัตรหมดอายุ.....

มีความประสงค์ขอร้องทุกข์/ร้องเรียน เพื่อให้สำนักงานสาธารณสุขอำเภอภูหลวง พิจารณาดำเนินการช่วยเหลือ หรือแก้ไขปัญหาในเรื่อง.....

.....
.....
.....
.....
.....
.....
.....
.....

ทั้งนี้ ข้าพเจ้าขอรับรองว่าคำร้องทุกข์/ร้องเรียนตามข้างต้นเป็นจริง และยินดีรับผิดชอบทั้งทางแพ่งและทางอาญาหากจะพึงมี

โดยข้าพเจ้าขอส่งเอกสารหลักฐานประกอบการร้องทุกข์/ร้องเรียน (ถ้ามี) ได้แก่

- ๑) จำนวน..... ชุด
- ๒) จำนวน..... ชุด
- ๓) จำนวน..... ชุด
- ๔) จำนวน..... ชุด

จึงเรียนมาเพื่อโปรดพิจารณาดำเนินการต่อไป

ขอแสดงความนับถือ

(ลงชื่อ)

(.....)

ผู้ร้องทุกข์/ร้องเรียน

แบบคำร้องทุกข์/ร้องเรียน(โทรศัพท์)

ที่ศูนย์รับเรื่องร้องเรียน
สำนักงานสาธารณสุขอำเภอภูหลวง

วันที่.....เดือน..... พ.ศ.

เรื่อง

เรียน สาธารณสุขอำเภอภูหลวง

ข้าพเจ้า..... อายุ..... ปี อยู่บ้านเลขที่..... หมู่ที่.....
ถนน.....ตำบล.....อำเภอ.....จังหวัด.....โทรศัพท์.....
.....อาชีพ.....ตำแหน่ง.....

มีความประสงค์ขอร้องทุกข์/ร้องเรียน เพื่อให้สำนักงานสาธารณสุขอำเภอภูหลวง พิจารณาดำเนินการช่วยเหลือ
หรือแก้ไขปัญหาในเรื่อง.....

.....
.....
.....
.....
.....
.....
.....
.....

โดยขออ้าง.....
.....
.....

.....เป็นพยานหลักฐานประกอบ

ทั้งนี้ ข้าพเจ้าขอรับรองว่าคำร้องทุกข์/ร้องเรียนตามข้างต้นเป็นจริง และ จนท.ได้แจ้งให้
ข้าพเจ้าทราบแล้วว่าหากเป็นคำร้องที่ไม่สุจริตอาจต้องรับผิดชอบตามกฎหมายได้

ลงชื่อ..... จนท.ผู้รับเรื่อง
(.....)

วันที่.....เดือน.....พ.ศ.....

เวลา.....

แบบแจ้งการรับเรื่องร้องทุกข์/ร้องเรียน

(ตอบข้อร้องเรียน ๑)

ที่ (เรื่องร้องเรียน) /.....

สำนักงานสาธารณสุขอำเภอภูหลวง
หมู่ที่ ๑ ตำบลหนองคัน อำเภอภูหลวง
จังหวัดเลย ๔๒๑๒๐

วันที่เดือน..... พ.ศ.

เรื่อง ตอบรับการรับเรื่องร้องทุกข์/ร้องเรียน

เรียน

ตามที่ท่านได้ร้องทุกข์/ร้องเรียน ผ่านศูนย์รับเรื่องร้องเรียนสำนักงานสาธารณสุขอำเภอภูหลวง
โดยทาง () หนังสือร้องเรียนทางไปรษณีย์ () ด้วยตนเอง () ทางโทรศัพท์

() อื่นๆ
ลงวันที่..... เกี่ยวกับเรื่อง.....
..... นั้น

สำนักงานสาธารณสุขอำเภอภูหลวง ได้ลงทะเบียนรับเรื่องร้องทุกข์/ร้องเรียนของท่านไว้แล้ว
ตามทะเบียนรับเรื่อง เลขรับที่.....ลงวันที่.....และ

สำนักงานสาธารณสุขอำเภอภูหลวง ได้พิจารณาเรื่องของท่านแล้วเห็นว่า

() เป็นเรื่องที่อยู่ในอำนาจหน้าที่ของสำนักงานสาธารณสุขอำเภอภูหลวง และได้มอบหมาย
ให้.....เป็นหน่วยตรวจสอบและดำเนินการ

() เป็นเรื่องที่ไม่อยู่ในอำนาจหน้าที่สำนักงานสาธารณสุขอำเภอภูหลวง และได้จัดส่งเรื่อง
ให้.....ซึ่งเป็นหน่วยงานที่มีอำนาจหน้าที่เกี่ยวข้องดำเนินการต่อไปแล้วทั้งนี้ ท่าน
สามารถติดต่อประสานงาน หรือขอทราบผลโดยตรงกับหน่วยงานดังกล่าวได้อีกทางหนึ่ง

() เป็นเรื่องที่มีกฎหมายบัญญัติขั้นตอนและวิธีการปฏิบัติไว้เป็นการเฉพาะแล้ว ตาม
กฎหมาย จึงขอให้ท่านดำเนินการตามขั้นตอนและ
วิธีการที่กฎหมายนั้นบัญญัติไว้ต่อไป

จึงแจ้งมาเพื่อทราบ

ขอแสดงความนับถือ

สำนักงานสาธารณสุขอำเภอภูหลวง
(ศูนย์รับเรื่องร้องเรียน)
โทร. ๐๔๒-๐๓๙๖๔๖

แบบแจ้งผลการดำเนินการต่อเรื่องร้องทุกข์/ร้องเรียน

ที่ (เรื่องร้องเรียน) /.....

สำนักงานสาธารณสุขอำเภอภูหลวง
หมู่ที่ ๑ ตำบลหนองคัน อำเภอภูหลวง
จังหวัดเลย ๔๒๑๒๐

วันที่เดือน..... พ.ศ.

เรื่อง แจ้งผลการดำเนินการต่อเรื่องร้องทุกข์/ร้องเรียน

เรียน

อ้างถึง หนังสือ ที่ ลงวันที่.....

สิ่งที่ส่งมาด้วย ๑.

๒.

๓.

ตามที่สำนักงานสาธารณสุขอำเภอภูหลวง (ศูนย์รับเรื่องร้องเรียน) ได้แจ้งตอบรับการรับเรื่องร้อง
ทุกข์/ร้องเรียนของท่านตามที่ท่านได้ร้องทุกข์/ร้องเรียนไว้ ความละเอียดแจ้งแล้ว นั้น

สำนักงานสาธารณสุขอำเภอภูหลวง ได้รับแจ้งผลการดำเนินการจากส่วนราชการ/หน่วยงานที่
เกี่ยวข้องตามประเด็นที่ท่านได้ร้องทุกข์/ร้องเรียนแล้ว ปรากฏข้อเท็จจริงโดย
สรุปว่า.....

.....

.....

.....ตั้งมีรายละเอียดปรากฏตามสิ่งที่ส่งมาพร้อมนี้

ทั้งนี้ หากท่านไม่เห็นด้วยประการใด ขอให้แจ้งคัดค้านพร้อมพยานหลักฐานประกอบด้วย

จึงแจ้งมาเพื่อทราบ

ขอแสดงความนับถือ

สำนักงานสาธารณสุขอำเภอภูหลวง

(ศูนย์รับเรื่องร้องเรียน)

โทร. ๐๔๒-๐๓๙๖๔๖

