



# โครงการ ยืนรัก-ยืนช่วยใจ

ให้ผู้ยากไร้-ผู้พิการ อำเภอบึงสามัคคี

**เพราะโอกาสของเราไม่เท่ากัน!!!!**

การช่วยเหลือและแบ่งปัน แม้เพียงเล็กน้อย อาจหมายถึงโอกาสในการมี **“คุณภาพชีวิต”** ที่ดีขึ้น ร่วมบริจาคเพื่อช่วยเหลือผู้พิการผู้ยากไร้

อำเภอบึงสามัคคี โดย

**นายวรจักร สถาพรภิญโญ** นายอำเภอบึงสามัคคี

**นายประจักษ์ แก้วกัจจา** สาธารณสุขอำเภอบึงสามัคคี

จึงขอเชิญชวน **“ผู้มีจิตศรัทธาททุกท่าน”** ร่วมทำบุญบริจาคเงิน และสิ่งของอุปโภค บริโภค และของใช้ในชีวิตประจำวัน

ขอทราบรายละเอียดและบริจาคได้ที่

**สำนักงานสาธารณสุขอำเภอบึงสามัคคี  
โรงพยาบาลส่งเสริมสุขภาพตำบลทุ่งชัน**

คุณ สายฟ้า จุลพันธ์ โทร.0821651560

คุณ อนงค์ คงฟัก โทร.0878478840

บัญชีธนาคารเพื่อการเกษตรและสหกรณ์การเกษตร  
ชื่อบัญชี **“กองทุนพัฒนาคุณภาพชีวิตอำเภอบึงสามัคคี”**

**หมายเลขบัญชี 020188600433**

# การแบ่งปันของคุณ ช่วยเหลือสังคมได้

โครงการปันรัก-ปันน้ำใจให้ผู้ยากไร้-ผู้พิการ อำเภอบึงสามัคคี

เพราะโอกาสของเราไม่เท่ากัน!!!!

การช่วยเหลือและแบ่งปัน แม้เพียงเล็กน้อย อาจหมายถึงโอกาสในการมี **“คุณภาพชีวิต”** ที่ดีขึ้น ร่วมบริจาคเพื่อช่วยเหลือผู้พิการผู้ยากไร้

หญิงไทยอายุ 81 ปี พิการทางการเคลื่อนไหว

**ผู้สูงอายุติดบ้าน** คุณป้าอยู่ที่ ม.6 ตำบลบึงสามัคคี อำเภอบึงสามัคคี จังหวัดกำแพงเพชร คุณป้าพักอาศัยอยู่กับลูกชายและหลานชาย อาศัยอยู่ด้วยกันทั้งหมด 3 คน สามีคุณป้าเสียชีวิตมาหลายปีแล้ว คุณป้ามีโรคประจำตัวเป็นความดันโลหิตสูง ไ้มนในเส้นเลือดสูง และเมื่อ 3 เดือนที่แล้วคุณป้ามีอาการหน้ามืด ทำให้เกิดอุบัติเหตุตกบ้านทำให้ร่างกายช็อกวามีอาการอ่อนแรงแขนและขาขยับไม่ขึ้น เดินไม่ได้ ไม่สามารถลุกเข้าห้องน้ำได้ต้องใส่ ผ้าอ้อมตลอดเวลา รายได้ของคุณป้ามาจากเบี้ยผู้สูงอายุ 800 บาท เงินสวัสดิการของรัฐ 300 บาท และรายได้จากลูกชายและหลานชายประกอบอาชีพรับจ้างรายวัน ได้วันละ 300 บาท ฐานะทางบ้านยากจน รายได้ที่ได้มาจึงไม่พอซื้อผ้าอ้อมจึงมีความต้องการอยากได้ผ้าอ้อมเพื่อลดค่าใช้จ่ายในบ้าน



สิ่งที่ต้องการ :

ผ้าอ้อมผู้ใหญ่ไซส์ L

ข้าวสารอาหารแห้ง

ช่องทางการติดต่อรับบริจาค :  
สำนักงานสาธารณสุขอำเภอบึงสามัคคี

# การแบ่งปันของคุณ ช่วยเหลือสังคมได้

โครงการปันรัก-ปันน้ำใจให้ผู้ยากไร้-ผู้พิการ อำเภอบึงสามัคคี

เพราะโอกาสของเราไม่เท่ากัน!!!!

การช่วยเหลือและแบ่งปัน แม้เพียงเล็กน้อย  
อาจหมายถึงโอกาสในการมี **“คุณภาพชีวิต”** ที่ดีขึ้น  
ร่วมบริจาคเพื่อช่วยเหลือผู้พิการผู้ยากไร้

หญิงไทย อายุ 63 ปี พิการทางการเคลื่อนไหว

**ผู้สูงอายุติดบ้าน** พิการทางการเคลื่อนไหว  
คุณป้ามีอาการกล้ามเนื้อขาอ่อนแรง พอเดินได้  
บ้างแต่เดินไปไกลไม่ได้เป็นมาแล้ว 3 ปี คุณป้า  
อาศัยอยู่ที่ ม.6 ต.บึงสามัคคี อ.บึงสามัคคี  
จ.กำแพงเพชร คุณป้าอาศัยอยู่ด้วยกันทั้งหมด  
3 คน มีคุณป้า สามี และหลานสาวอีก 1 คน  
คุณป้ามีลูกอยู่ 2 คน ชาย 1 หญิง 1 คน  
ทำงานรับจ้างอยู่ต่างจังหวัดทั้ง 2 คน คุณป้า  
ไม่สามารถประกอบอาชีพเนื่องจากอาการป่วย  
ซึ่งรายได้ มาจากเงินเบี้ยผู้พิการ 800 บาท เงิน  
ผู้สูงอายุ 600 บาท และบัตรสวัสดิการแห่งรัฐ  
อีก 300 บาท รายได้ส่วนใหญ่มาจากสามี  
รับจ้าง รายวัน ตัดอ้อย และรายได้จาก  
เงินเดือน อสม. เดือนละ 1,000 บาท ปัจจุบัน  
ห้องน้ำพุ้ง อีรฐบล็อกหน้าห้องน้ำเอียง ผนัง  
หลังห้องน้ำมีเพียงครึ่งเดียวติดด้วยสังกะสีไว้ จึง  
อยากได้ห้องน้ำใหม่และที่มีอยู่ อยู่ห่างจากตัว  
บ้านมากจึงอยากขอห้องน้ำที่อยู่ติดบริเวณบ้าน  
หรือในตัวบ้านเพื่อความสะดวกและความ  
ปลอดภัยของคุณป้า



สิ่งที่ต้องการ :

ห้องน้ำใหม่

ช่องทางการติดต่อรับบริจาค :

สำนักงานสาธารณสุขอำเภอบึงสามัคคี

# การแบ่งปันของคุณ ช่วยเหลือสังคมได้

โครงการปันรัก-ปันน้ำใจให้ผู้ยากไร้-ผู้พิการ อำเภอบึงสามัคคี

หญิงไทยอายุ 52 เป็นผู้ยากไร้

เพราะโอกาสของเราไม่เท่ากัน!!!!

การช่วยเหลือและแบ่งปัน แม้เพียงเล็กน้อย

อาจหมายถึงโอกาสในการมี “คุณภาพชีวิต” ที่ดีขึ้น

ร่วมบริจาคเพื่อช่วยเหลือผู้พิการผู้ยากไร้



คุณป้าอาศัยอยู่บ้านเลขที่ 9 ม. 6 ต. บึงสามัคคี อ.บึงสามัคคี จ.กำแพงเพชร สภาพแวดล้อมของบ้านโดยรวม เป็นเพลิงไม้ ฝาบ้านติดด้วยสังกะสีเก่าๆ หลังคาเป็นสังกะสีโดยมีรูรั่วเป็นจำนวนมาก บริเวณพื้นบนบ้านเป็นพื้นไม้ ส่วนบริเวณหน้าบ้านเป็นพื้นดินซึ่งคุณป้าต้องนอนตรงบริเวณนี้ เนื่องจากสมาชิกในครอบครัวมีจำนวนมาก จึงไม่เพียงพอในการอาศัยนอนรวมกันทั้งหมด 8 คน โดยมีเพียงแคร่กับที่นอนวางอยู่ ซึ่งครอบครัวนี้มีทั้งหมด 8 คน โดยมีคุณป้า คุณลุงและลูกสาวคนเล็ก และหลานอีก 5 คน สมาชิกคนป้าเป็นโรคพิษสุราเรื้อรังไม่สามารถประกอบอาชีพได้ ส่วนภาวะครอบครัวทั้งหมดเป็นหน้าที่รับผิดชอบของคุณป้าและลูกสาวที่ต้องดูแลจนเจ็ดครอบครัวทั้งหมด โดยรายได้หลักมาจากการรับจ้างรายวัน ซึ่งในช่วงนี้รับจ้างตัดอ้อยได้ค่าแรง วันละประมาณ 300 บาท จึงไม่พอจุนเจือครอบครัว ฐานะทางบ้านยากจน จึงอยากได้พื้นที่ปูนตรง บริเวณเพลิงหน้าบ้าน ที่คุณป้านอนอาศัยอยู่ เพื่อความปลอดภัยของคุณป้าจากสัตว์มีพิษ

## สิ่งที่ต้องการ :

- ✓ เทพื้นปูนบริเวณหน้าบ้าน ก \* ย = 5 \* 6 = 30 ตารางเมตร
- ปูน 13 ลูก หิน 3 คิว ทราชาย 2 คิว
- ✓ ข้าวสารอาหารแห้ง

ช่องทางการติดต่อรับบริจาค :

สำนักงานสาธารณสุขอำเภอบึงสามัคคี



# การแบ่งปันของคุณ ช่วยเหลือสังคมได้

โครงการปันรัก-ปันน้ำใจให้ผู้ยากไร้-ผู้พิการ อำเภอบึงสามัคคี

**เพราะโอกาสของเราไม่เท่ากัน!!!!**

การช่วยเหลือและแบ่งปัน แม้เพียงเล็กน้อย

อาจหมายถึงโอกาสในการมี **“คุณภาพชีวิต”** ที่ดีขึ้น  
ร่วมบริจาคเพื่อช่วยเหลือผู้พิการผู้ยากไร้

ชายไทยอายุ 55 ปี พิกัดทางการทางการเคลื่อนไหว

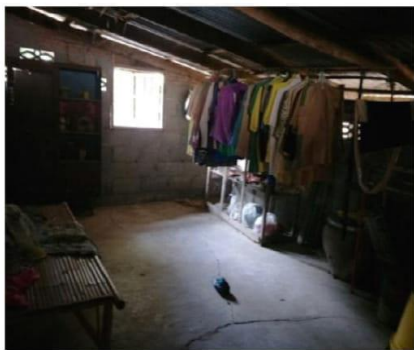

## พิกัดด้านการเคลื่อนไหว

ช่วงชีวิต 32 ปีที่คุณลงไปไหนมาไหนด้วยความลำบาก คุณลงมีโรคประจำตัว เป็นโรคกระดูกทับเส้นประสาทกล้ามเนื้อขาสิบทั้ง 2 ข้าง คุณลงอาศัยอยู่ที่ ม.6 ต.บึงสามัคคี อ.บึงสามัคคี จ.กำแพงเพชร มีลูกชายอยู่ 1 คน เป็น รปภ. อยู่ที่กรุงเทพมหานคร ปัจจุบันคุณลงอาศัยอยู่คนเดียว ซึ่งมีพี่สาวอยู่บ้านใกล้เคียง คุณลงรับจ้างรายวันทั่วไป ช่วงนี้ไม่มีงานรับจ้างตัดอ้อย โดยจะยืนนานๆไม่ค่อยไหว ต้องกัดตัวตัดอ้อยไปเรื่อยๆ รายได้ต่อวันไม่แน่นอน และได้รับเงินจากผู้พิการ 800 บาท และรับเงินบัตรสวัสดิการของรัฐอีก 300บาท รวมแล้วรายได้ต่อเดือนประมาณ 1,100 บาท เท่านั้น ลูกชายไม่ได้ส่งเงินมาให้ช่วยได้ไม่ และสังกะสีใส่หน้าบ้านตอนฝนตกฝนสาดเข้ามาในบ้าน



**สิ่งที่ต้องการ :**

สังกะสีขนาด 8 ฟุต 20 แผ่น

ไม้ระแนง 12 แผ่น

ช่องทางการติดต่อรับบริจาค :

สำนักงานสาธารณสุขอำเภอบึงสามัคคี

# การแบ่งปันของคุณ ช่วยเหลือสังคมได้

โครงการปันรัก-ปันน้ำใจให้ผู้ยากไร้-ผู้พิการ อำเภอบึงสามัคคี

เพราะโอกาสของเราไม่เท่ากัน!!!!

การช่วยเหลือและแบ่งปัน แม้เพียงเล็กน้อย  
อาจหมายถึงโอกาสในการมี **“คุณภาพชีวิต”** ที่ดีขึ้น  
ร่วมบริจาคเพื่อช่วยเหลือผู้พิการผู้ยากไร้

ชายไทย อายุ 51 ปี ป่วยเป็นโรครุมตอยด์

10กว่าปีที่ผ่านมามีต้องทุกข์ทรมานกับความเจ็บปวดด้วยโรครุมตอยด์ที่นับวันยิ่งทวีความปวดมากยิ่งขึ้น บริเวณข้อต่อมีลักษณะผิดรูปครอบครัวหย่าร้างกับภรรยา มา 10 ปี คุณลุงอาศัยอยู่ที่ หมู่ 5 ต.บึงสามัคคี อ.บึงสามัคคี จ.กำแพงเพชร คุณลุงมีลูกสาว 2 คน คนโตเรียนอยู่ชั้น ม. 3 คนเล็กเป็นผู้พิการตั้งแต่เกิด แขน ขาลีบผึ่งขวา เรียนอยู่ ชั้น ม. 1 คุณลุงประกอบอาชีพรับจ้างทั่วไป แต่ช่วงหน้าหนาวจะมีอาการปวดตามข้อมากกว่าปกติ ทำงานไม่ได้จึงทำให้ไม่มีอาชีพและรายได้ที่เป็นหลักเป็นแหล่ง มีเพียงเงินสวัสดิการของรัฐ จำนวน 300บาท และได้รับเงินคนพิการของ ลูกสาวคน เล็ก 800บาท รวมรายได้ ต่อเดือนประมาณ 1,600 บาท ซึ่งถือว่าฐานะทางบ้านยากจน โดยบ้านที่อาศัยอยู่ปัจจุบัน กำลังก่อสร้างแต่ยังไม่สมบูรณ์ เนื่องจากมีเงินไม่เพียงพอ พื้นบ้านยังไม่ได้เทพื้น บริเวณหน้าบ้านใช้เศษไม้ตีแปะเป็นประตู หน้าต่างติดด้วยสังกะสี หน้าฝนจะยิ่งอาศัยอยู่ลำบาก เนื่องจากฝนสาดเข้ามาภายในบ้าน จึงอยากได้ประตูหน้าต่างและหน้าต่างเพราะเป็นห่วงลูกสาวทั้ง 2 คนกลัวคนจะเข้ามาทำร้ายลูกสาว และเพื่อความสะอาดกลบภายในการอาศัยอยู่มากขึ้น



ช่องทางการติดต่อรับบริจาค :  
สำนักงานสาธารณสุขอำเภอบึงสามัคคี

สิ่งที่ต้องการ :

ประตูและหน้าต่างบ้าน

เพื่อป้องกันภัยอันตรายที่อาจเข้ามาทำร้ายลูกสาวได้

# การแบ่งปันของคุณ ช่วยเหลือสังคมได้

โครงการปันรัก-ปันน้ำใจให้ผู้ยากไร้-ผู้พิการ อำเภอบึงสามัคคี

เพราะโอกาสของเราไม่เท่ากัน!!!!

การช่วยเหลือและแบ่งปัน แม้เพียงเล็กน้อย  
อาจหมายถึงโอกาสในการมี **“คุณภาพชีวิต”** ที่ดีขึ้น  
ร่วมบริจาคเพื่อช่วยเหลือผู้พิการผู้ยากไร้

ชายไทยอายุ 64 ปี พิการทางการเคลื่อนไหว

**ผู้สูงอายุติดบ้าน** พิการทางการเคลื่อนไหว คุณลุงมีโรคประจำตัวเป็นโรคความดันโลหิตสูง เป็นอัมพฤกษ์ครึ่งซีก ข้างซ้ายเป็นมาแล้วสิบกว่าปี คุณลุงอาศัยอยู่ที่ ม.10 ต.บึงสามัคคี จ.กำแพงเพชร คุณลุงอยู่บ้านคนเดียว เลิกกับภรรยามาประมาณ 20 ปี มีลูกด้วยกัน 2 คน คนโตเป็นผู้หญิง คนเล็กเป็นผู้ชายประกอบอาชีพรับจ้างทั่วไปอยู่ที่จังหวัดอำนาจเจริญนานๆครั้งจะมาหา คุณลุงไม่สามารถประกอบอาชีพได้ รายได้ ได้มาจากเงินผู้พิการ 800 บาทเงินผู้สูงอายุ 600 บาท บัตรสวัสดิการของรัฐ 300 บาทและอบต.ได้สร้างห้องนอนให้ จึงอยากได้ห้องน้ำเป็นชักโครกและราวจับในห้องน้ำเพื่อความสะดวกในการดำเนินชีวิต และป้องกันการเกิดอุบัติเหตุในห้องน้ำ



ช่องทางการติดต่อรับบริจาค :  
สำนักงานสาธารณสุขอำเภอบึงสามัคคี

**สิ่งที่ต้องการ :**

ชักโครก และราวจับในห้องน้ำ

