



เครือข่ายสุขภาพอำเภอไทรงาม ยินดีต้อนรับ

คณะนิเทศงานเครือข่าย จังหวัดกำแพงเพชร

รอบที่ 2 ปีงบประมาณ 2563

วันที่ 8 กรกฎาคม 2563

แนวทางการนำเสนอ

- ผลการดำเนินงาน 6 ประเด็นหลัก
- ตัวชี้วัดที่มีผลงานไม่ผ่านตามเกณฑ์ที่กำหนด
- ความสอดคล้องของแผนงานโครงการและผลการดำเนินงานตามตัวชี้วัด
- แผนการเงินการคลังและการบริหารจัดการ
- ผลงานเด่น



นิเทศงานเครือข่าย
จังหวัดกำแพงเพชร
รอบที่ ๒ ปีงบประมาณ ๒๕๖๓



ผลการดำเนินงาน

6 ประเด็นหลัก

ประเด็นที่ 1 พัฒนาการเด็กปฐมวัย

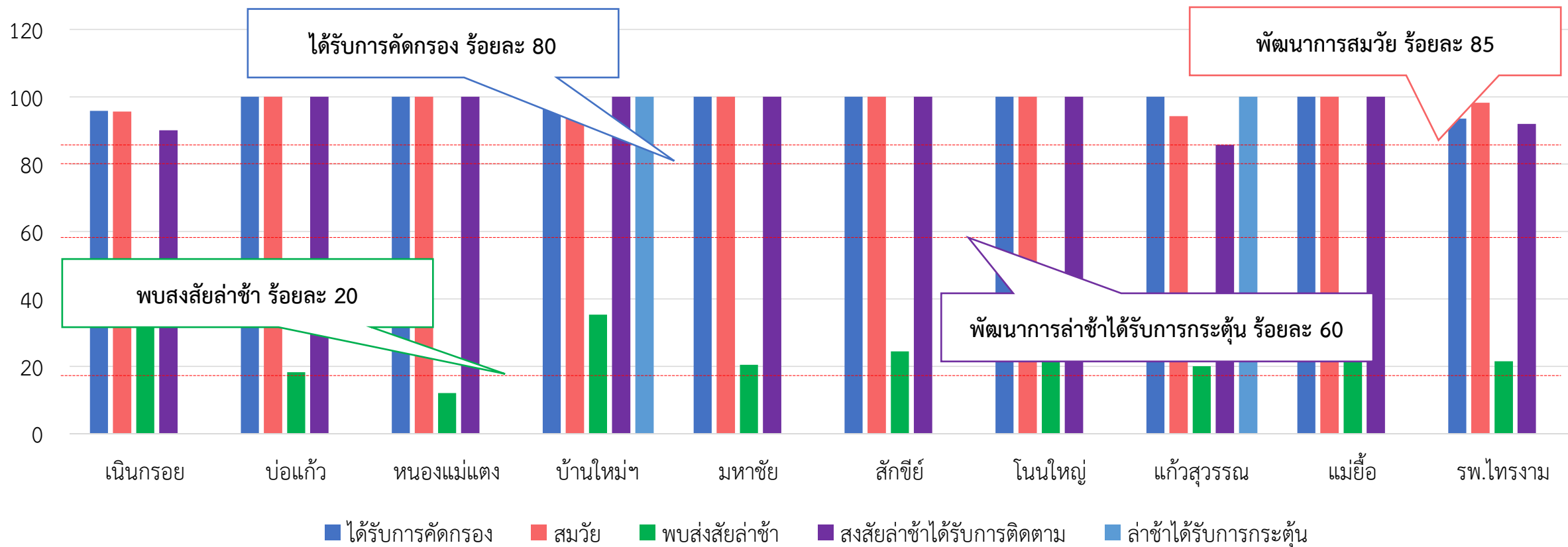

ประเด็นที่ 1 พัฒนาการเด็กปฐมวัย



≡ ผลงาน : 6202 ไตรงาม

เด็กอายุ 0-5 ปี ทั้งหมดตามช่วงอายุที่กำหนดมีพัฒนาการสมวัย

KPI 2

Q Template

# ID	พื้นที่หน่วยบริการ Area	กลุ่มเป้าหมาย B	ผลงาน A	ผลลัพธ์ Result	ผลประเมิน
6202	รวมทั้งอำเภอ	1,037	1,026	98.94	✓
07173	บ้านใหม่เจริญพร ,รพ.สต.	85	84	98.82	✓
07174	เนินกรอย ,รพ.สต.	69	66	95.65	✓
07175	โนนใหญ่ ,รพ.สต.	104	104	100.00	✓
07176	สักขี ,รพ.สต.	82	82	100.00	✓
07177	แม่ยี่ ,รพ.สต.	69	69	100.00	✓
07178	มหาชัย ,รพ.สต.	83	83	100.00	✓
07179	แก้วสุวรรณ ,รพ.สต.	70	66	94.29	✓
07180	บ่อแก้ว ,รพ.สต.	137	137	100.00	✓
07181	หนองแม่แตง ,รพ.สต.	166	166	100.00	✓
11229	ไตรงาม ,รพช.(F2,PCC61)	172	169	98.26	✓

🟢 ครอบคลุม 100%

ร้อยละของเด็กอายุ 0-5 ปี
ทั้งหมดตามช่วงอายุที่กำหนด
มีพัฒนาการสมวัย

≥ 85%

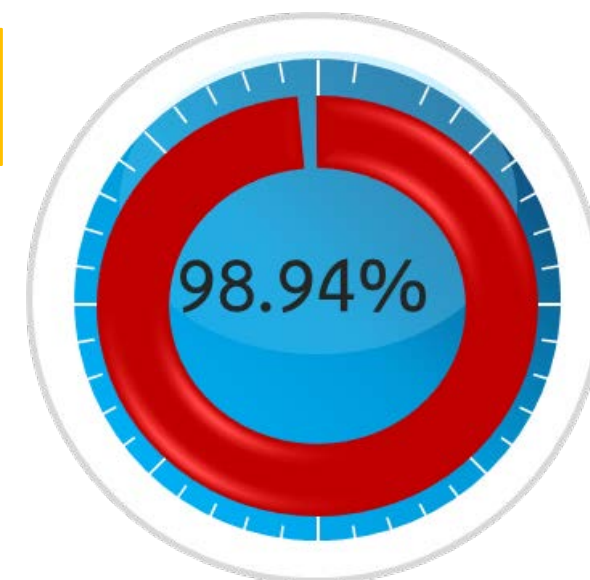

B = จำนวนเด็กอายุ 9, 18, 30, 42 และ 60 เดือน ทั้งหมดในช่วงเวลาที่กำหนด

A = เด็กตามช่วงอายุได้รับการตรวจคัดกรองพัฒนาการครั้งแรก และเด็กที่พบพัฒนาการล่าช้าได้รับการกระตุ้นผ่านครบ 5 ด้าน

ข้อมูลระดับ รพ.สต. ศสม. รพช.

แหล่งข้อมูล HDC

ประเด็นที่ 1 พัฒนาการเด็กปฐมวัย



ผลงาน : 6202 ไตรงาม

เด็กอายุ 0-5 ปี ได้รับการคัดกรองพัฒนาการ

PI 2.1

# ID	พื้นที่หน่วยบริการ Area	กลุ่มเป้าหมาย B	ผลงาน A	ผลสัมฤทธิ์ Result	ผลประเมิน
6202	รวมทั้งอำเภอ ✔️ ครอบคลุม 100%	1,055	1,037	98.29	❌
07173	บ้านใหม่เจริญพร ,รพ.สต.	88	85	96.59	❌
07174	เนินกรอย ,รพ.สต.	72	69	95.83	❌
07175	โนนใหญ่ ,รพ.สต.	104	104	100.00	✅
07176	ลักขี๋ย ,รพ.สต.	82	82	100.00	✅
07177	แม่ย้อย ,รพ.สต.	69	69	100.00	✅
07178	มหาชัย ,รพ.สต.	83	83	100.00	✅
07179	แก้วสุวรรณ ,รพ.สต.	70	70	100.00	✅
07180	บ่อแก้ว ,รพ.สต.	137	137	100.00	✅
07181	หนองแม่แตง ,รพ.สต.	166	166	100.00	✅
11229	ไตรงาม ,รพช.(F2,PCC61)	184	172	93.48	❌

B = เด็กอายุ 9,18,30,42 และ 60 เดือนทั้งหมด

A = ได้รับการคัดกรองพัฒนาการ

สูตรคำนวณ = (A/B) x100

ข้อมูลระดับ รพ.สต. ศสม. รพช.

แหล่งข้อมูล HDC

ร้อยละของเด็กอายุ 0-5 ปี
ได้รับการคัดกรองพัฒนาการ

100 %

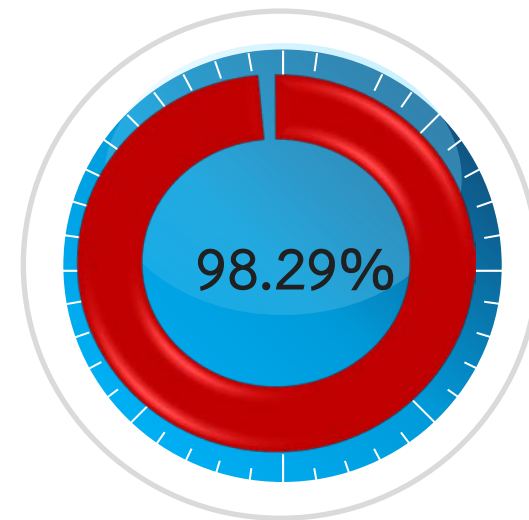

ประเด็นที่ 1 พัฒนาการเด็กปฐมวัย



ผลงาน : 6202 ไทรงาม

# ID	พื้นที่หน่วยบริการ Area	กลุ่มเป้าหมาย B	ผลงาน A	ผลสัมฤทธิ์ Result	ผลประเมิน
6202	รวมทั้งอำเภอ	1,037	237	22.85	✓
07173	บ้านใหม่เจริญพร ,รพ.สต.	85	30	35.29	✓
07174	เนินกรอย ,รพ.สต.	69	30	43.48	✓
07175	โนนใหญ่ ,รพ.สต.	104	29	27.88	✓
07176	สักขี้อย ,รพ.สต.	82	20	24.39	✓
07177	แม้อย้อย ,รพ.สต.	69	15	21.74	✓
07178	มหาชัย ,รพ.สต.	83	17	20.48	✓
07179	แก้วสุวรรณ ,รพ.สต.	70	14	20.00	✓
07180	บ่อแก้ว ,รพ.สต.	137	25	18.25	✗
07181	หนองแม่แตง ,รพ.สต.	166	20	12.05	✗
11229	ไทรงาม ,รพช.(F2,PCC61)	172	37	21.51	✓

B = จำนวนเด็กอายุ 9, 18, 30, 42 และ 60 เดือน ทั้งหมด
 A = ได้รับการตรวจคัดกรองพัฒนาการพบพัฒนาการสงสัยล่าช้า

สูตรคำนวณ = (A/B) x100

ข้อมูลระดับ รพ.สต. ศสม. รพช.
 แหล่งข้อมูล HDC

ร้อยละของเด็กอายุ 0-5 ปี
 ที่ได้รับการคัดกรองพัฒนาการ
 พบสงสัยล่าช้า

≥ 20%



ประเด็นที่ 1 พัฒนาการเด็กปฐมวัย



≡ ผลงาน : 6202 ไทรงาม >

เด็กอายุ 0-5 ปี ที่มีพัฒนาการสงสัยล่าช้าได้รับการติดตาม PI 2.3

# ID	พื้นที่หน่วยบริการ Area	กลุ่มเป้าหมาย B	ผลงาน A	ผลลัพธ์ Result	ผลประเมิน
6202	รวมทั้งอำเภอ ✔️ ครอบคลุม 100%	236	228	96.61	❌
07173	บ้านใหม่เจริญพร ,รพ.สต.	29	29	100.00	✔️
07174	เนินกรอย ,รพ.สต.	30	27	90.00	❌
07175	โนนใหญ่ ,รพ.สต.	29	29	100.00	✔️
07176	ลักขี้อย ,รพ.สต.	20	20	100.00	✔️
07177	แม่ย้อย ,รพ.สต.	15	15	100.00	✔️
07178	มหาชัย ,รพ.สต.	17	17	100.00	✔️
07179	แก้วสุวรรณ ,รพ.สต.	14	12	85.71	❌
07180	บ่อแก้ว ,รพ.สต.	25	25	100.00	✔️
07181	หนองแม่แดง ,รพ.สต.	20	20	100.00	✔️
11229	ไทรงาม ,รพช.(F2,PCC61)	37	34	91.89	❌

B = เด็กอายุ 9,18,30,42 และ 60 เดือนพัฒนาการสงสัยล่าช้า

A = ได้รับการติดตามภายใน 30 วัน

สูตรคำนวณ = (A/B) x100

ข้อมูลระดับ รพ.สต. ศสม. รพช.

แหล่งข้อมูล HDC

ร้อยละของเด็กอายุ 0-5 ปี
ที่มีพัฒนาการสงสัยล่าช้า
ที่ได้รับการติดตาม

100%



ประเด็นที่ 1 พัฒนาการเด็กปฐมวัย



ผลงาน : 6202 ไทรงาม

เด็กพัฒนาการล่าช้าได้รับการกระตุ้นพัฒนาการด้วย เครื่องมือมาตรฐาน

PI 2.4

# ID	พื้นที่หน่วยบริการ Area	กลุ่มเป้าหมาย B	ผลงาน A	ผลลัพธ์ Result	ผล ประเมิน
6202	รวมทั้งอำเภอ	3	3	100	✓
07173	บ้านใหม่เจริญพร ,รพ.สต.	1	1	100.00	✓
07174	เนินกรอย ,รพ.สต.	0	0	0.00	✓
07175	โนนใหญ่ ,รพ.สต.	0	0	0.00	✓
07176	ลักขี้อย ,รพ.สต.	0	0	0.00	✓
07177	แม่ย้อย ,รพ.สต.	0	0	0.00	✓
07178	มหาชัย ,รพ.สต.	0	0	0.00	✓
07179	แก้วสุวรรณ ,รพ.สต.	2	2	100.00	✓
07180	บ่อแก้ว ,รพ.สต.	0	0	0.00	✓
07181	หนองแม่แตง ,รพ.สต.	0	0	0.00	✓
11229	ไทรงาม ,รพช.(F2,PCC61)	0	0	0.00	✓

B = จำนวนเด็กพัฒนาการล่าช้า

A = จำนวนเด็กพัฒนาการล่าช้าที่ได้รับการกระตุ้นพัฒนาการด้วย เครื่องมือมาตรฐาน

สูตรคำนวณ = (A/B) x100

ข้อมูลระดับ รพ.สต. ศสม. รพช.

แหล่งข้อมูล HDC

เด็กพัฒนาการล่าช้า

ได้รับการกระตุ้นพัฒนาการ ด้วยเครื่องมือมาตรฐาน

100%



ประเด็นที่ 2 ผู้สูงอายุ



ผลงาน : 6202 ไทรงาม

ผู้สูงอายุที่มีภาวะพึ่งพิงได้รับการดูแลตาม Care Plan

KPI 7

Template

# ID	พื้นที่หน่วยบริการ Area	กลุ่มเป้าหมาย B	ผลงาน A	ผลลัพธ์ Result	ผล ประเมิน	
6202	รวมทั้งอำเภอ	ครอบคลุม 100.00%	38	38	100	✓
6202	อ.ไทรงาม		38	38	100	✓

B = จำนวนผู้สูงอายุที่มีภาวะพึ่งพิงทั้งหมด (จาก <http://ltc.anamai.moph.go.th/>)

A = จำนวนผู้สูงอายุที่มีภาวะพึ่งพิงที่ได้รับการดูแลตาม Care Plan (จาก <http://ltc.anamai.moph.go.th/>)

ข้อมูลระดับ อำเภอ

บันทึกโดย สสจ.

100%



ผู้สูงอายุที่มีภาวะพึ่งพิงได้รับการดูแลตาม Care Plan

ประเด็นที่ 2 ผู้สูงอายุ



ร้อยละของประชากรสูงอายุที่มีพฤติกรรมสุขภาพที่พึงประสงค์

ข้อมูลจาก Application H4U โดยเก็บผลงานจาก 1% ของผู้สูงอายุในพื้นที่

จำนวนเป้าหมาย

76 คน

จำนวนที่คัดกรอง

73 คน

มีพฤติกรรมที่พึงประสงค์

14 คน

ประเด็นที่ 2 ผู้สูงอายุ



ผลการประเมินการเปลี่ยนแปลงสุขภาพผู้สูงอายุ

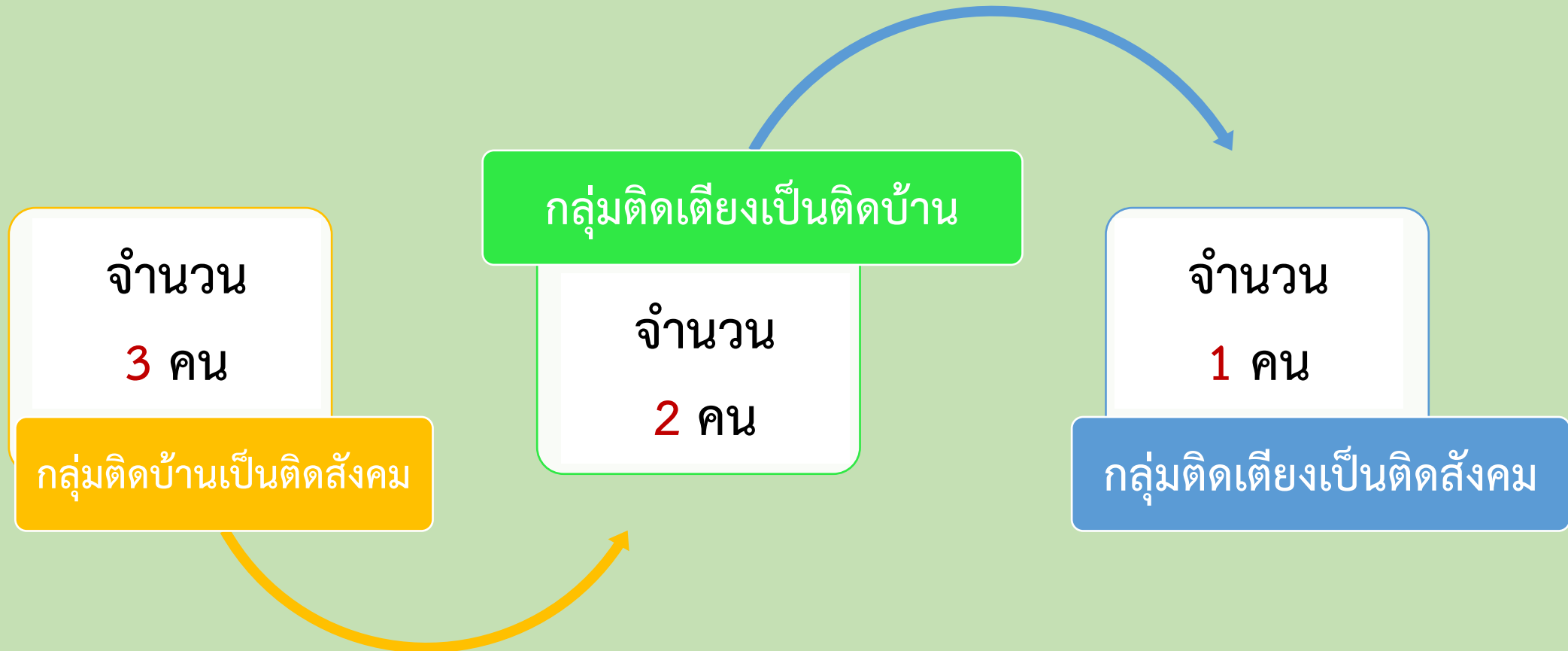

ประเด็นที่ 2 ผู้สูงอายุ



ผู้สูงอายุคัดกรอง Geriatric Syndrome พบภาวะเสี่ยง เข้าถึงบริการ

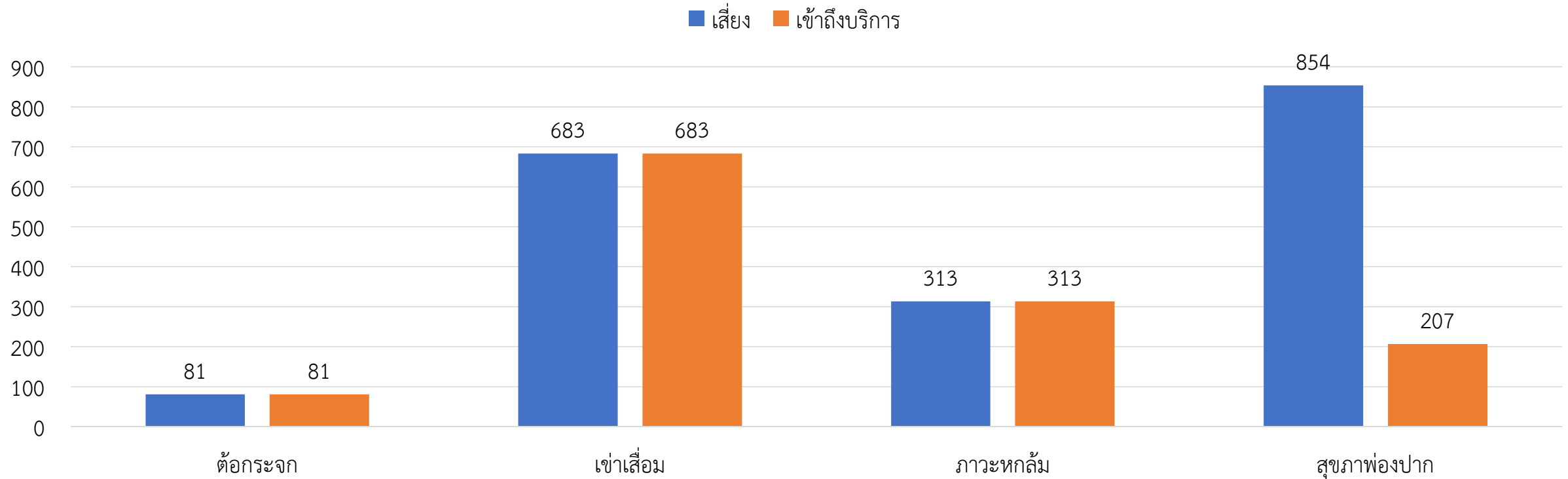

ประเด็นที่ 3 โรคเบาหวานและความดันโลหิตสูง



ร้อยละของผู้ป่วยเบาหวานควบคุมระดับน้ำตาลได้ดี

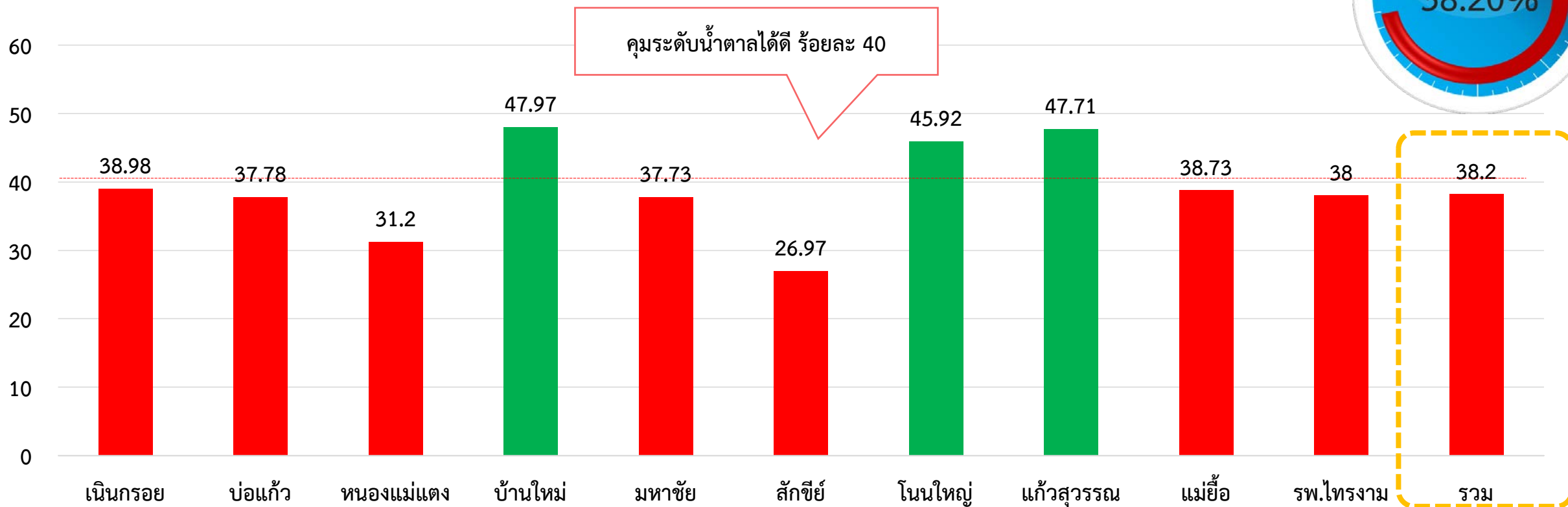

ประเด็นที่ 3 โรคเบาหวานและความดันโลหิตสูง



ร้อยละของผู้ป่วยโรคความดันโลหิตสูงควบคุมระดับความดันโลหิตได้ดี

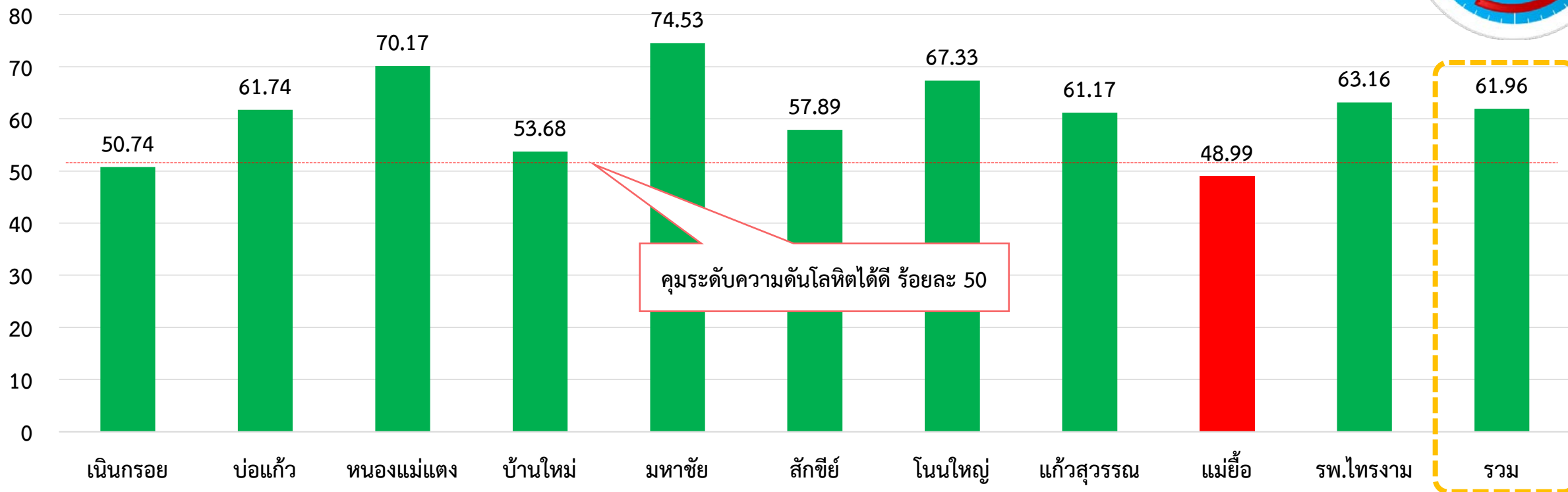
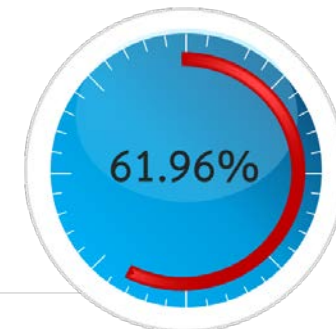

คุมระดับความดันโลหิตได้ดี ร้อยละ 50

ประเด็นที่ 3 โรคเบาหวานและความดันโลหิตสูง



ร้อยละของผู้ป่วยเบาหวานที่ได้รับการคัดกรองภาวะแทรกซ้อนทางตา

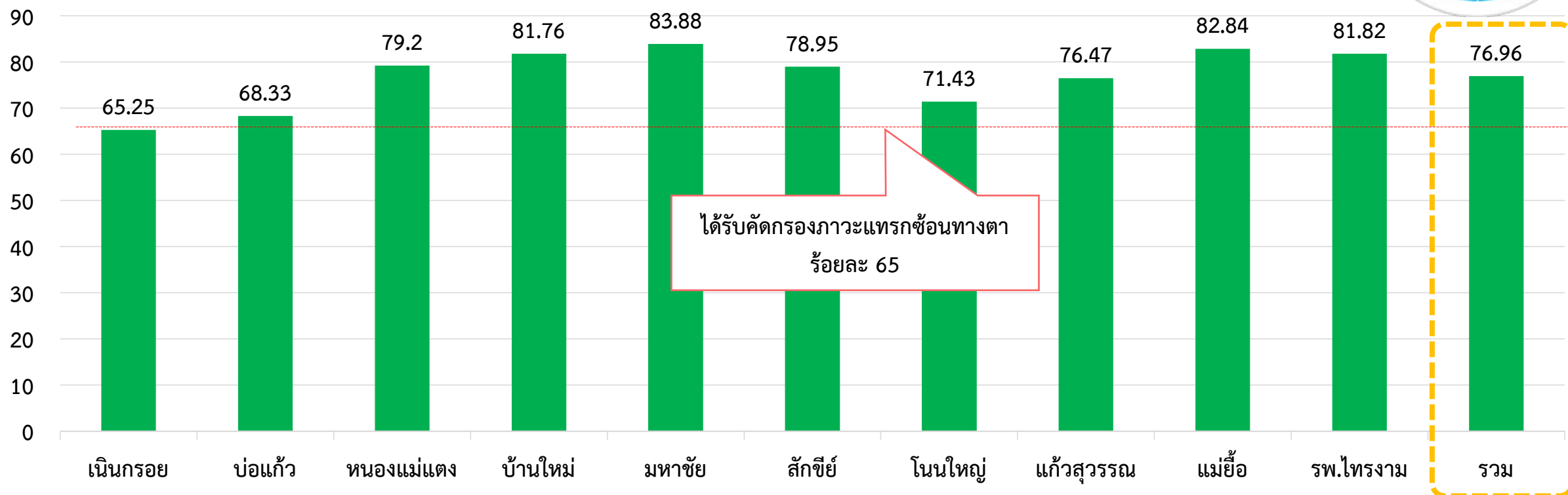

ประเด็นที่ 3 โรคเบาหวานและความดันโลหิตสูง



ร้อยละของผู้ป่วยเบาหวาน ความดันโลหิตสูง
ได้รับการคัดกรองภาวะแทรกซ้อนทางไต

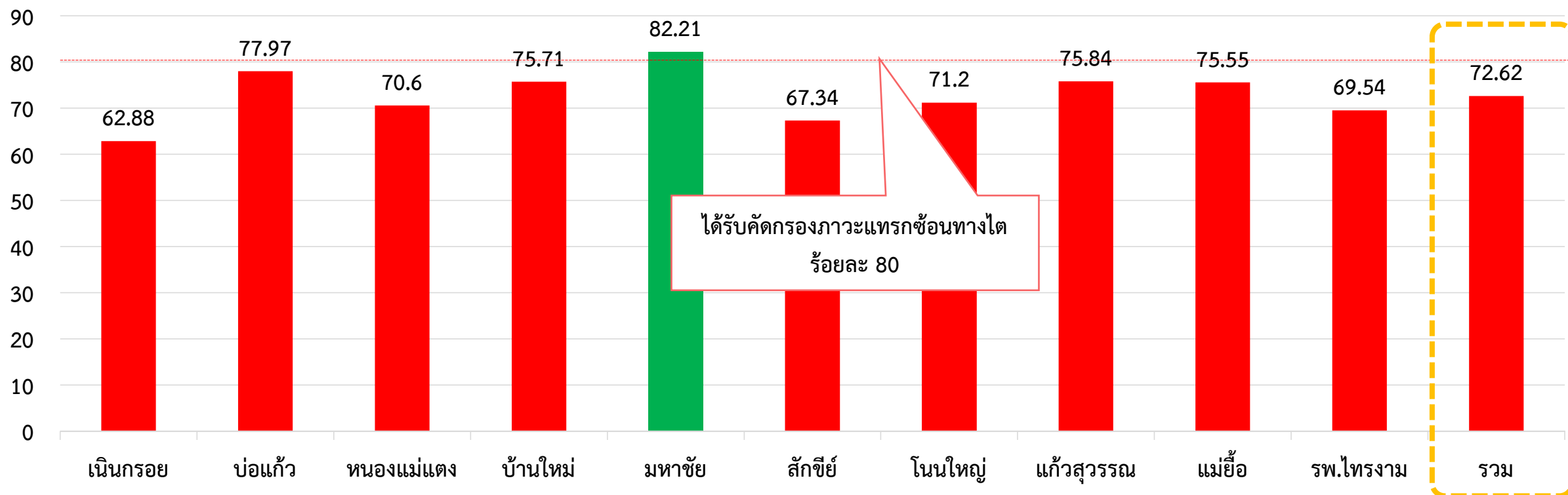

ประเด็นที่ 3 โรคเบาหวานและความดันโลหิตสูง



ร้อยละของผู้ป่วยเบาหวานรายใหม่ลดลงจากค่ามัธยฐานผู้ป่วยเบาหวานรายใหม่
อำเภอไทรงามย้อนหลัง 5 ปี

ลดลง
ร้อยละ
55.56

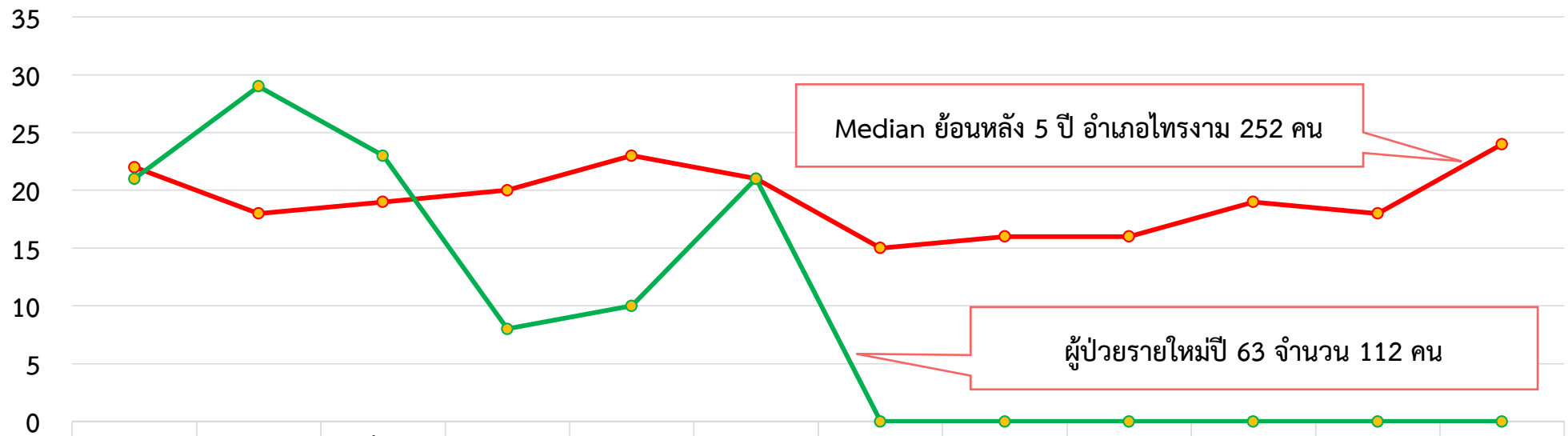

	ม.ค.	ก.พ.	มี.ค.	เม.ย.	พ.ค.	มิ.ย.	ก.ค.	ส.ค.	ก.ย.	ต.ค.	พ.ย.	ธ.ค.
Medien	22	18	19	20	23	21	15	16	16	19	18	24
ผู้ป่วยเบาหวานรายใหม่ 63	21	29	23	8	10	21	0	0	0	0	0	0

ประเด็นที่ 3 โรคเบาหวานและความดันโลหิตสูง



ร้อยละของผู้ป่วยโรคความดันโลหิตสูงใหม่ลดลงจากค่ามัธยฐานผู้ป่วยความดันโลหิตสูงรายใหม่
อำเภอไทรงามย้อนหลัง 5 ปี

ลดลง
ร้อยละ
48.53

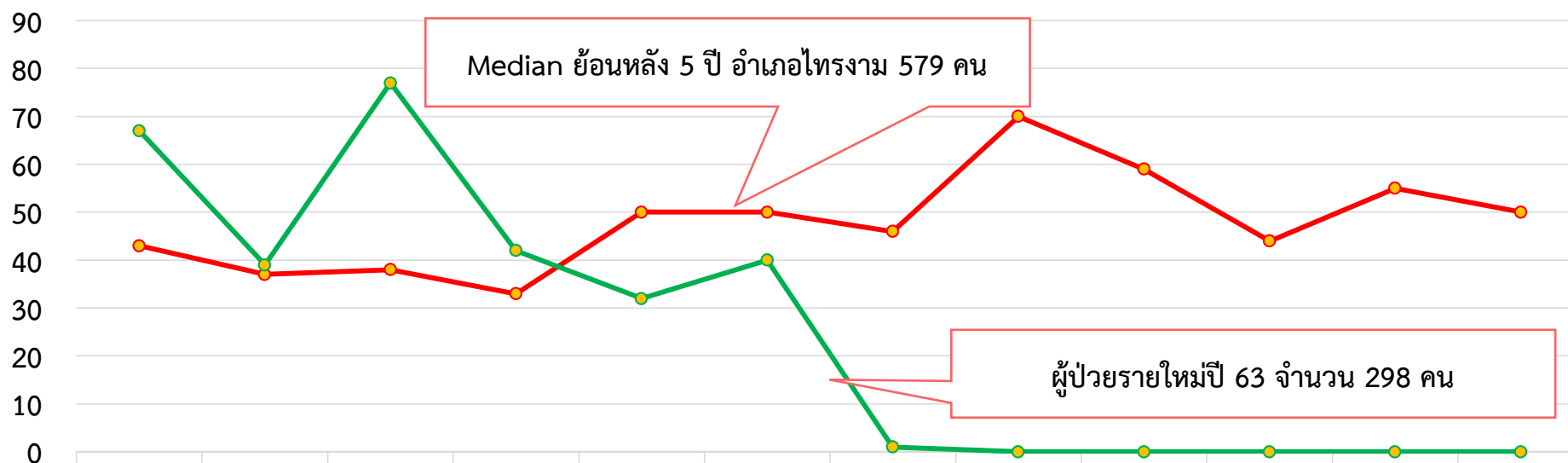

	ม.ค.	ก.พ.	มี.ค.	เม.ย.	พ.ค.	มิ.ย.	ก.ค.	ส.ค.	ก.ย.	ต.ค.	พ.ย.	ธ.ค.
Median	43	37	38	33	50	50	46	70	59	44	55	50
ผู้ป่วยความดันโลหิตสูงรายใหม่ 63	67	39	77	42	32	40	1	0	0	0	0	0

ประเด็นที่ 4 มะเร็ง



ร้อยละการคัดกรองมะเร็งลำไส้ใหญ่ด้วย Fit Test

หน่วยบริการ	รวม				
	การคัดกรองด้วยการตรวจ Fit Test				
	คัดกรอง(คน) -B-	ผลลบ1B0060	ร้อยละ	ผลบวก1B0061-A-	ร้อยละ
07173 โรงพยาบาลส่งเสริมสุขภาพตำบลบ้านใหม่เจริญพร ตำบลหนองคล้า	77	75	97.4	2	2.6
07174 โรงพยาบาลส่งเสริมสุขภาพตำบลเนินกรอย ตำบลหนองทอง	74	71	95.95	3	4.05
07175 โรงพยาบาลส่งเสริมสุขภาพตำบลบ้านโนนใหญ่ ตำบลหนองทอง	99	93	93.94	6	6.06
07176 โรงพยาบาลส่งเสริมสุขภาพตำบลบ้านสักชี ตำบลหนองไม้กอง	99	94	94.95	5	5.05
07177 โรงพยาบาลส่งเสริมสุขภาพตำบลแม่ย้อย ตำบลหนองไม้กอง	0	0	0	0	0
07178 โรงพยาบาลส่งเสริมสุขภาพตำบลบ้านมหาชัย ตำบลมหาชัย	0	0	0	0	0
07179 โรงพยาบาลส่งเสริมสุขภาพตำบลบ้านแก้วสุวรรณ ตำบลมหาชัย	72	66	91.67	6	8.33
07180 โรงพยาบาลส่งเสริมสุขภาพตำบลบ้านบ่อแก้ว ตำบลพานทอง	81	74	91.36	7	8.64
07181 โรงพยาบาลส่งเสริมสุขภาพตำบลหนองแม่แตง ตำบลหนองแม่แตง	98	87	88.78	11	11.22
11229 โรงพยาบาลไทรงาม	0	0	0	0	0
รวม	600	560	93.33	40	6.67

ประเด็นที่ 4 มะเร็ง



ร้อยละผู้ป่วยมะเร็งที่มีข้อมูลสถานการณผู้ป่วยและดูแลครบ (Stage & Palliative)

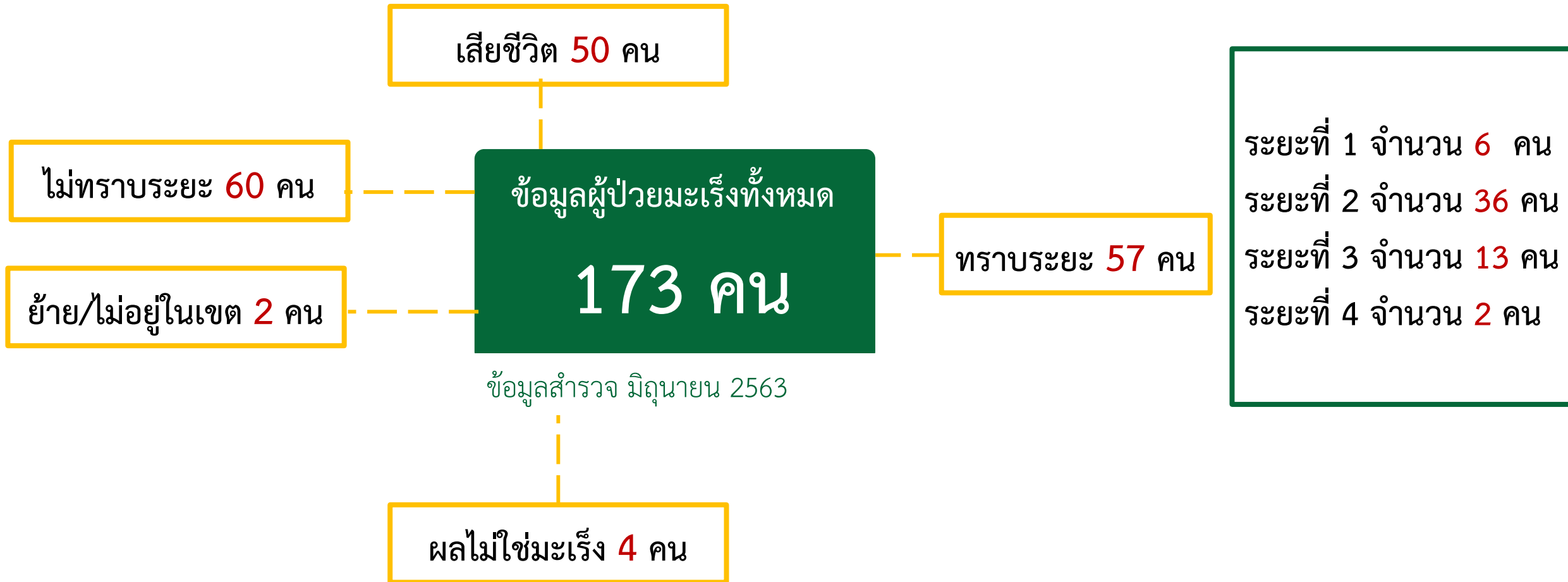

ประเด็นที่ 5 ปฐมภูมิ ลดความแออัด



ร้อยละของผู้รับบริการ (OPD Visit) ของ PCU เทียบกับโรงพยาบาลแม่ข่าย

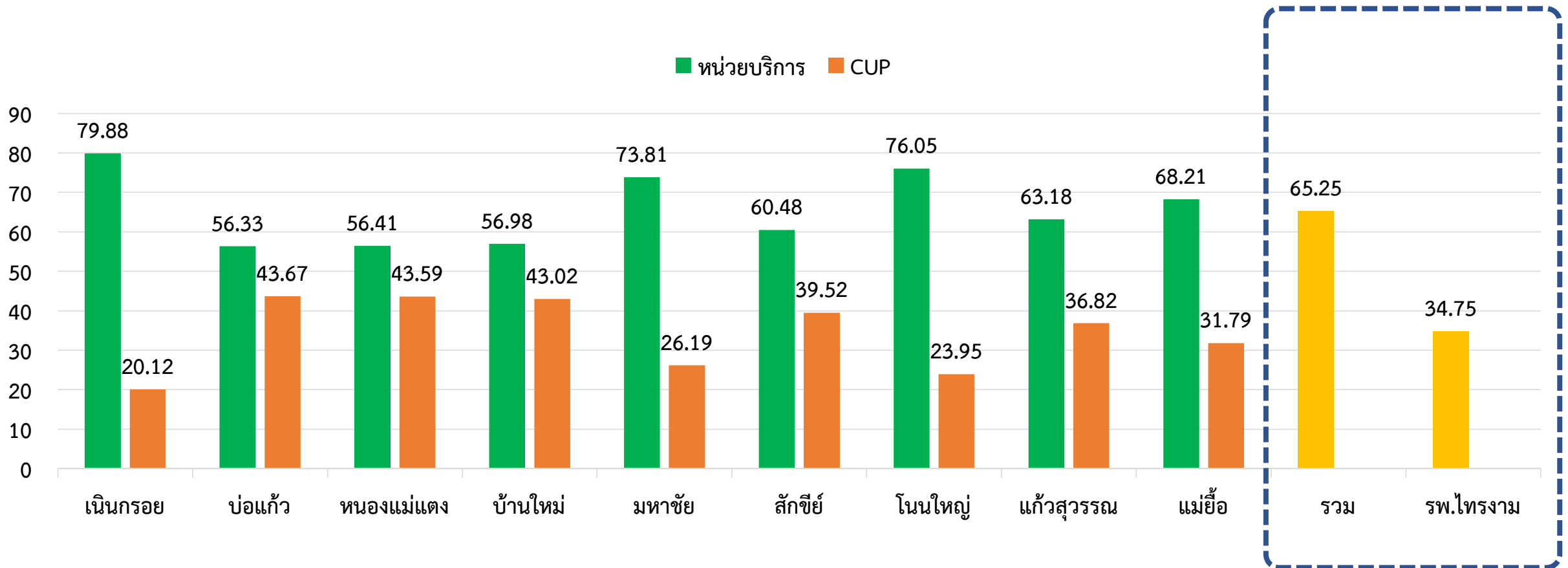

ประเด็นที่ 5 ปฐมภูมิ ลดความแออัด



การพัฒนาคุณภาพชีวิตระดับอำเภอสู่ตำบลจัดการคุณภาพชีวิต

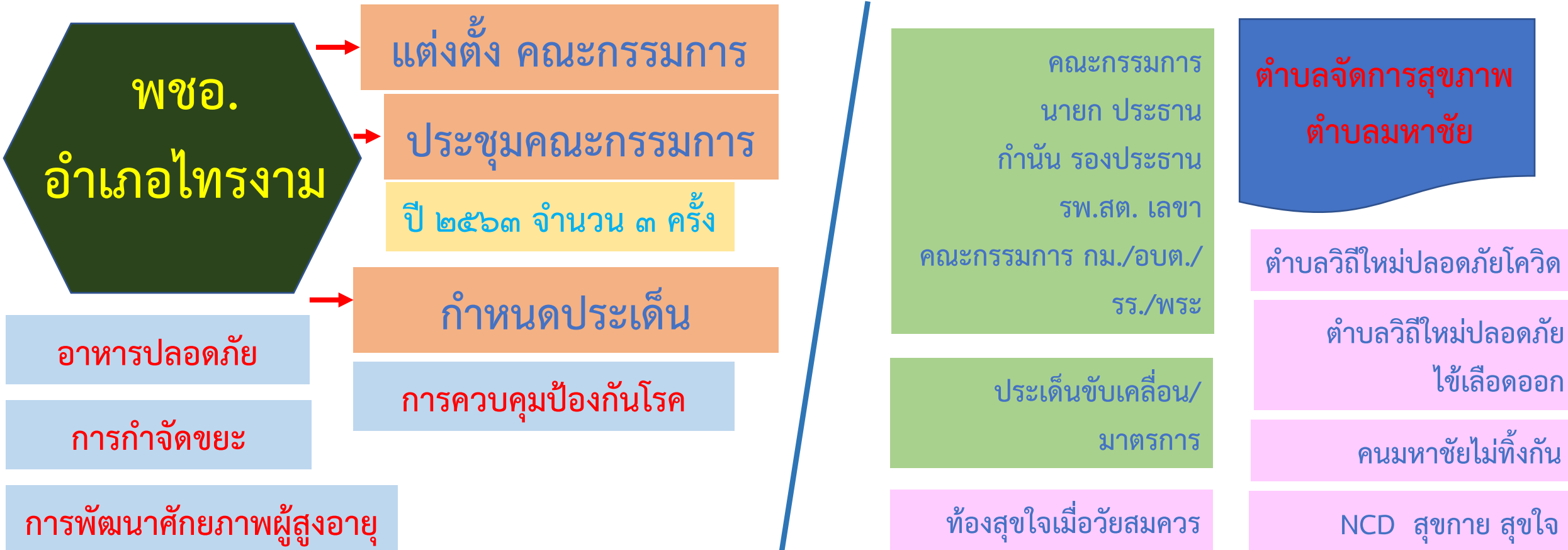

ประเด็นที่ 5 ปฐมภูมิ ลดความแออัด



ร้อยละของกลุ่มเป้าหมายได้รับการดูแลจาก อสม. หมอประจำบ้านมีคุณภาพชีวิตดีขึ้น

อสม. กลุ่มเป้าหมายมีศักยภาพเป็น อสม. หมอประจำบ้าน

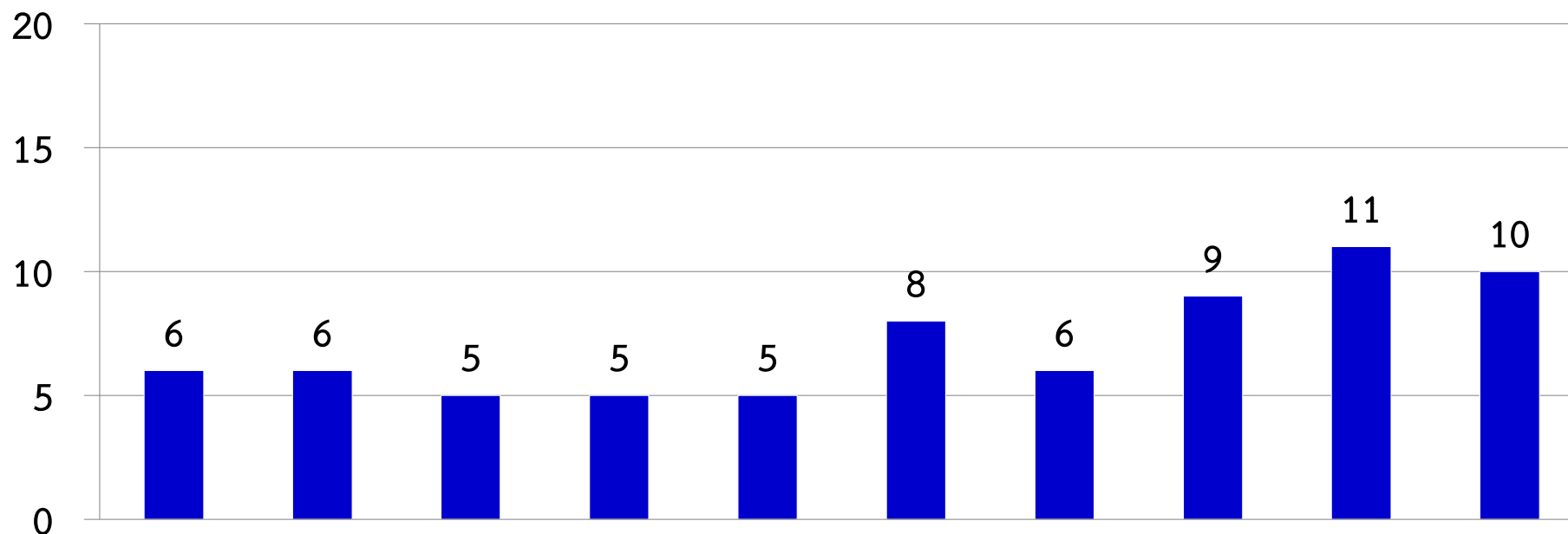

≥ 80%



ประเด็นที่ 5 ปฐมภูมิ ลดความแออัด



ร้อยละของกลุ่มเป้าหมายได้รับการดูแลจาก อสม. หมอประจำบ้านมีคุณภาพชีวิตดีขึ้น

ร้อยละของผู้ป่วยกลุ่มเป้าหมายที่ได้รับการดูแลจาก อสม. หมอประจำบ้าน

ผลงาน : 6202 ไทรงาม

ร้อยละของผู้ป่วยกลุ่มเป้าหมายที่ได้รับการดูแลจาก อสม. หมอประจำบ้าน

PI 22.2

# ID	พื้นที่หน่วยบริการ Area	กลุ่มเป้าหมาย B	ผลงาน A	ผลสัมฤทธิ์ Result	ผล ประเมิน
6202	รวมทั้งอำเภอ	213	208	97.65	✓
07173	บ้านใหม่เจริญพร ,รพ.สต.	18	18	100.00	✓
07174	เนินกรอย ,รพ.สต.	18	18	100.00	✓
07175	โนนใหญ่ ,รพ.สต.	15	15	100.00	✓
07176	ลักขี ,รพ.สต.	15	15	100.00	✓
07177	แม่ฮ้อ ,รพ.สต.	15	15	100.00	✓
07178	มหาชัย ,รพ.สต.	24	24	100.00	✓
07179	แก้วสุวรรณ ,รพ.สต.	18	18	100.00	✓
07180	บ่อแก้ว ,รพ.สต.	27	27	100.00	✓
07181	หนองแม่แดง ,รพ.สต.	33	33	100.00	✓
11229	ไทรงาม ,รพช.(F2,PCC61)	30	25	83.33	✓

B = จำนวนผู้ป่วยกลุ่มเป้าหมาย

A = จำนวนผู้ป่วยกลุ่มเป้าหมายที่ได้รับการดูแลจาก อสม. หมอประจำบ้าน มีคุณภาพชีวิตที่ดี

สูตรคำนวณ = $(A/B) \times 100$

ข้อมูลระดับ รพ.สต. ศสม. รพช.

บันทึกโดย รพ.สต. ศสม. รพช. สสจ.



$\geq 80\%$

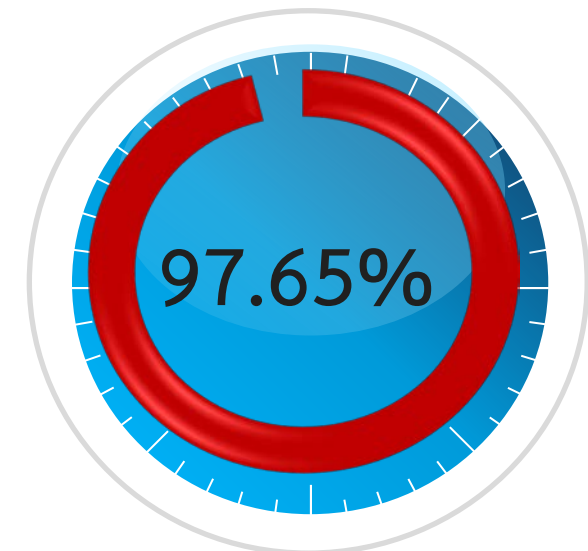

ประเด็นที่ 5 ปฐมภูมิ ลดความแออัด



ร้อยละโรงพยาบาล Smart Hospital (S,M2/F) ผ่านเกณฑ์ 5 ข้อ

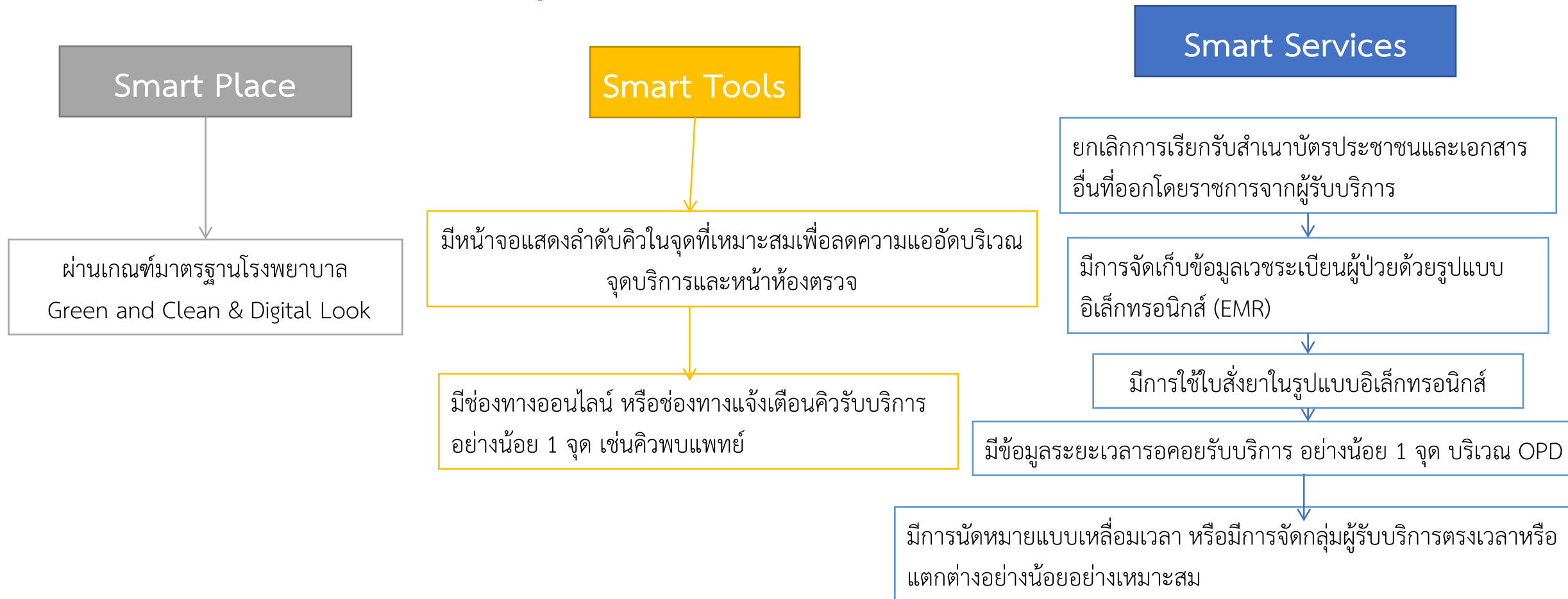

ประเด็นที่ 6 MIS



ร้อยละความครบถ้วนสมบูรณ์ของข้อมูล

หน่วยบริการ	B	A	ร้อยละ
07173 โรงพยาบาลส่งเสริมสุขภาพตำบลบ้านใหม่เจริญพร ตำบลหนองคล้า	15,935	15,935	100
07174 โรงพยาบาลส่งเสริมสุขภาพตำบลเนินกรอย ตำบลหนองทอง	1,002	1,002	100
07175 โรงพยาบาลส่งเสริมสุขภาพตำบลบ้านโนนใหญ่ ตำบลหนองทอง	396	395	99.7475
07176 โรงพยาบาลส่งเสริมสุขภาพตำบลบ้านสักขี ตำบลหนองไม้กอง	89	89	100
07177 โรงพยาบาลส่งเสริมสุขภาพตำบลแม่ยี่อ ตำบลหนองไม้กอง	191	191	100
07178 โรงพยาบาลส่งเสริมสุขภาพตำบลบ้านมหาชัย ตำบลมหาชัย	12,124	12,124	100
07179 โรงพยาบาลส่งเสริมสุขภาพตำบลบ้านแก้วสุวรรณ ตำบลมหาชัย	534	533	99.8127
07180 โรงพยาบาลส่งเสริมสุขภาพตำบลบ้านป่อแก้ว ตำบลพานทอง	1,189	1,189	100
07181 โรงพยาบาลส่งเสริมสุขภาพตำบลหนองแม่แตง ตำบลหนองแม่แตง	83,112	82,944	99.7979
11229 โรงพยาบาลไทรงาม	23,484	23,476	99.9659
รวม	138,056	138,787	99.87



ตัวชี้วัดที่มีผลงานไม่ผ่าน
ตามเกณฑ์ที่กำหนด

ผลการดำเนินงานตามตัวชี้วัด ปิงบประมาณ 2563 (PA/KPI)



ตัวชี้วัดที่ไม่ผ่านเกณฑ์ ❌

ลำดับ	ตัวชี้วัด	เป้าหมาย	ผลงาน	ร้อยละ
1	ร้อยละของเด็ก 0-5 ปี สูงดีสมส่วน	1653	837	50.64
2	ร้อยละของเด็กอายุ 6-14 ปี สูงดีสมส่วน	3,582	2168	60.52
3	จำนวนครอบครัวไทยมีความรอบรู้เรื่องกิจกรรมทางกาย	1003	314	31.31
4	ร้อยละการบรรเทาอาการปวดและจัดการอาการต่าง ๆ ด้วย Strong Opioid ในผู้ป่วยระดับประคองอย่างมีคุณภาพ	65	23	35.38
5	ร้อยละประชาชนเข้าถึงบริการสุขภาพช่องปาก	29809	8384	28.13

ผลการดำเนินงานตามตัวชี้วัด ปิงบประมาณ 2563 (PA/KPI)



ตัวชี้วัดที่ไม่ผ่านเกณฑ์ ❌

ลำดับ	ตัวชี้วัด	เป้าหมาย	ผลงาน	ร้อยละ
6	การตรวจติดตามกลุ่มเสี่ยงป่วยโรคเบาหวาน	178	97	54.49
7	อัตราการตายของผู้ป่วยโรคฉับโรค	9	1	11.11
8	อัตราการขาดยาของผู้ป่วยฉับโรค	9	1	11.11
9	ความครอบคลุมการรักษาผู้ป่วยฉับโรครายใหม่และกลับเป็นซ้ำ	64	31	48.44
10	ร้อยละของผู้พยายามฆ่าตัวตายไม่กลับมาทำร้ายตัวเองซ้ำในระยะเวลา 1 ปี	4	3	75.00

ผลการดำเนินงานตามตัวชี้วัด ปิงบประมาณ 2563 (PA/KPI)



ตัวชี้วัดที่ไม่ผ่านเกณฑ์

ลำดับ	ตัวชี้วัด	เป้าหมาย	ผลงาน	ร้อยละ
11	อัตราการตายของผู้ป่วยโรคกล้ามเนื้อหัวใจตายเฉียบพลันชนิด STEMI	7	2	28.57
12	การให้การรักษาผู้ป่วย STEMI ได้ตามมาตรฐานเวลาที่กำหนด	5	2	40.00
13	ผู้ป่วยยาเสพติดกลุ่มเสี่ยงก่อความรุนแรงได้รับการประเมิน บำบัดรักษาและติดตามดูแลช่วยเหลือตามระดับความรุนแรง อย่างต่อเนื่อง	2	1	50



ความสอดคล้องของแผนงานโครงการ และผลการดำเนินงานตามตัวชี้วัด

ตัวชี้วัดที่ไม่ผ่าน ไม่มีโครงการ จำนวน 3 ตัวชี้วัด

- ร้อยละการบรรเทาอาการปวดและจัดการอาการต่าง ๆ ด้วย Strong Opioid ในผู้ป่วยระดับประคองอย่างมีคุณภาพ
- ร้อยละของผู้พยายามฆ่าตัวตายไม่กลับมาทำร้ายตัวเองซ้ำในระยะเวลา 1 ปี
- ผู้ป่วยยาเสพติดกลุ่มเสี่ยงก่อความรุนแรงได้รับการประเมิน บำบัดรักษาและติดตามดูแลช่วยเหลือตามระดับความรุนแรง อย่างต่อเนื่อง

ตัวชี้วัดที่ผ่าน ไม่มีโครงการ จำนวน 6 ตัวชี้วัด

- ร้อยละของผู้ป่วยโรคซึมเศร้าเข้าถึงบริการสุขภาพจิต
- อัตราการฆ่าตัวตายสำเร็จ
- ผู้ป่วยยาเสพติดเข้ารับการบำบัดรักษา และ ติดตามดูแลอย่างต่อเนื่อง 1 ปี (Retention Rate)
- จำนวนโรงพยาบาลที่มีผลต่างระหว่างแผนรายจ่ายกับรายจ่ายจริงไม่เกินร้อยละ 5
- จำนวนโรงพยาบาลที่โรงพยาบาลมีประสิทธิภาพในการบริหารจัดการ การเงินการคลัง
- อัตราสำเร็จของการรักษาวัณโรคปอดรายใหม่

ตัวชี้วัดที่ไม่ผ่าน มีโครงการ จำนวน ๑๐ ตัวชี้วัด

- ร้อยละของเด็ก 0 – 5 ปี ได้รับการคัดกรองพัฒนาการ
- ร้อยละของเด็ก 0 – 5 ปี ที่มีพัฒนาการสงสัยล่าช้าได้รับการติดตาม

- อัตราการตายของผู้ป่วยโรควัณโรค
- คัดกรอง CXR ผู้สัมผัสโรคร่วมบ้านวัณโรคปอดเสมหะพบเชื้อ 3 ปี
- คัดกรอง CXR ผู้ป่วยเบาหวาน HbA1C มากกว่า 7 หรือ FBS มากกว่า 150 ติดต่อกัน 2 ครั้ง
- ความครอบคลุมการรักษาผู้ป่วยวัณโรครายใหม่และกลับเป็นซ้ำ

1. โครงการอบรมสร้างเสริมพัฒนาการเด็กอย่างไรให้สมวัย (รพ.สต. โนนใหญ่)
2. โครงการส่งเสริมพัฒนาการเด็กปฐมวัย (0-5ปี) ไทรวงาม ปี2563
3. โครงการส่งเสริมพัฒนาการโภชนาการเด็ก อายุ 0-5 ปี สำหรับผู้ปกครองและอสม. โดยใช้เครื่องมือ DSPM (รพ.สต.เนินกรอย)

- 1.โครงการค้นหาผู้ป่วยรายใหม่และพัฒนาระบบรักษาผู้ป่วยวัณโรคแบบมีพีเลี้ยง ปี 2563 (ชมรม อสม.รพ.สต. มหาชัย)
- 2.โครงการสนับสนุนการดำเนินงานควบคุมป้องกันโรควัณโรค (สสอ)

ตัวชี้วัดที่ไม่ผ่าน มีโครงการ จำนวน ๑๐ ตัวชี้วัด

- ประชากรอายุ 35 ปีขึ้นไปได้รับการคัดกรองเบาหวาน
- ร้อยละของผู้ป่วยเบาหวานที่ควบคุมระดับน้ำตาลได้ดี
- ผู้ป่วยเบาหวาน ความดันโลหิตสูง ได้รับการคัดกรองภาวะแทรกซ้อนทางไต
- การตรวจติดตามกลุ่มเสี่ยงป่วยโรคเบาหวาน

1. โครงการป้องกันและควบคุมโรคเบาหวาน โรคความดันโลหิตสูง โรคหลอดเลือดสมอง เครือข่ายชุมชนตำบลมหาชัย ปี 2563
2. โครงการตรวจคัดกรองโรคเบาหวาน ความดันโลหิตสูงเชิงรุก (รพ.สต.แก้วสุวรรณ) (2 กองทุน)
3. โครงการคัดกรองโรคเบาหวาน ความดันโลหิตสูง ตำบลหนองแม่แตง อำเภอไทรงาม ปีงบประมาณ 2563
4. โครงการส่งเสริมพัฒนาการดูแลผู้ป่วยโรคเรื้อรังแบบบูรณาการ (Home visit & Home Helth Care) (2 กองทุน)

5. โครงการสร้างกระบวนการเรียนรู้(Knowledge Management) เพื่อสร้างการมีส่วนร่วมในการดูแลตนเองในด้านการรักษาและส่งเสริมสุขภาพของผู้ป่วยเบาหวานในคลินิกของหน่วยบริการปฐมภูมิ (รพ.สต.เนินกรอย)
6. โครงการรณรงค์เบาหวาน (3 แห่ง : บ้านใหม่, มหาชัย, โนนใหญ่)
7. โครงการส่งเสริมสุขภาพผู้ป่วยโรคเรื้อรังในคลินิกโรคเบาหวาน และความดันโลหิตสูง ปี 2563 (รพ.สต.แม่ยี่อ)
8. .โครงการปรับเปลี่ยนพฤติกรรมสุขภาพในผู้ป่วยโรคเบาหวานและโรคความดันโลหิตสูงเพื่อป้องกันภาวะแทรกซ้อน
9. โครงการเสริมสร้างการควบคุมระดับน้ำตาล ระดับความดัน ในผู้ป่วยเบาหวานและความดันโลหิตสูง
10. โครงการสร้างเสริมความรู้การมีส่วนร่วมในการดูแลตนเองในผู้ป่วยเบาหวาน

ตัวชี้วัดที่ผ่าน มีโครงการจำนวน 12 ตัวชี้วัด

- เด็กอายุ 0-5 ปี ทั้งหมดตามช่วงอายุที่กำหนดมีพัฒนาการสมวัย
- เด็กอายุ 0-5 ปี ที่ได้รับการคัดกรองพัฒนาการ พบสงสัยล่าช้า
- เด็กพัฒนาการล่าช้าได้รับการกระตุ้นพัฒนาการด้วยเครื่องมือมาตรฐาน
- อัตราตายทารกแรกเกิด
- อัตราส่วนการตายมารดาไทยต่อการเกิดมีชีพแสนคน

- ผู้สูงอายุที่มีภาวะพึ่งพิงได้รับการดูแลตาม Care Plan

1. โครงการอบรมสร้างเสริมพัฒนาการเด็กอย่างไรให้สมวัย (รพ.สต.โนนใหญ่)
2. โครงการส่งเสริมพัฒนาการเด็กปฐมวัย (0-5ปี) ไตรงาม ปี 2563
3. โครงการส่งเสริมพัฒนาการโภชนาการเด็ก อายุ 0-5 ปี สำหรับผู้ปกครองและอสม. โดยใช้เครื่องมือ DSPM (รพ.สต.เนินกรอย)
4. โครงการสาวไทยแก้มแดง ตั้งครรภ์อย่างมีคุณภาพ แม่ปลอดภัย ลูกแข็งแรง (รพ.สต.บ่อแก้ว)

- 1.โครงการเยี่ยมยามถามทุกข์ผู้สูงอายุและผู้พิการ (ชมรมผู้สูงอายุ รพ.สต.โนนใหญ่)
2. โครงการพัฒนาศักยภาพคลินิกหมอครอบครัว Primary Care Cluster (PCC)
3. โครงการอบรมดูแลผู้สูงอายุ (Care Giver) (รพ.สต.เนินกรอย)

ตัวชี้วัดที่ผ่าน มีโครงการจำนวน 12 ตัวชี้วัด

- ร้อยละของผู้ป่วยกลุ่มเป้าหมายที่ได้รับการดูแลจาก อสม. หมอประจำบ้าน มีคุณภาพชีวิตที่ดี

- ประชาชนอายุ 35 ปีขึ้นไปได้รับการคัดกรองความดันโลหิตสูง
- การตรวจติดตามกลุ่มเสี่ยงป่วยโรคความดันโลหิตสูง
- อัตราตายของผู้ป่วยโรคหลอดเลือดสมอง และระยะเวลาที่ได้รับการรักษาที่เหมาะสม

1. โครงการจิตอาสา (Care Giver) ดูแลผู้ป่วยโรคเรื้อรัง ผู้พิการ ผู้ด้อยโอกาส รพ.สต. สักขี๋ย ปี 2563 (รพ.สต. สักขี๋ย)
2. โครงการส่งเสริมพัฒนาการดูแลผู้ป่วยโรคเรื้อรังแบบบูรณาการ (Home visit & Home Health Care) (2 กองทุน)

1. โครงการป้องกันและควบคุมโรคเบาหวาน โรคความดันโลหิตสูง โรคหลอดเลือดสมอง เครือข่ายชุมชนตำบลมหาชัย ปี 2563
2. โครงการตรวจคัดกรองโรคเบาหวาน ความดันโลหิตสูงเชิงรุก (รพ.สต. แก้วสุวรรณ) (2 กองทุน)
3. โครงการคัดกรองโรคเบาหวาน ความดันโลหิตสูง ตำบลหนองแม่แตง อำเภอไทรงาม ปีงบประมาณ 2563

ตัวชี้วัดที่ผ่าน มีโครงการจำนวน 12 ตัวชี้วัด

- อัตราตายผู้ป่วยติดเชื้อในกระแสเลือดแบบรุนแรงชนิด Community-Acquired

- ร้อยละผู้ป่วยมะเร็ง 5 อันดับแรกได้รับการรักษาภายในระยะเวลาที่กำหนด

1. โครงการรณรงค์ตรวจมะเร็งปากมดลูกประจำปี 2563 (รพ.สต. บ้านใหม่เจริญพร)
2. โครงการคัดกรองมะเร็งปากมดลูกและมะเร็งเต้านมประจำปี 2563 (รพ.สต.มหาชัย)
3. โครงการตรวจคัดกรองมะเร็งปากมดลูก (รพ.สต.โนนใหญ่)
4. โครงการคัดกรองมะเร็งปากมดลูก ปี2563 (รพ.สต.แก้วสุวรรณ)

1. โครงการพัฒนาศักยภาพบุคลากรเพื่อการป้องกันและควบคุมการติดเชื้อในโรงพยาบาลไทรงามและเครือข่าย ปี 2563 (รพ.ไทรงาม)

5. โครงการตรวจคัดกรองมะเร็งปากมดลูกและมะเร็งเต้านมประจำปี 2563 (รพ.สต.แม่ยี่อ)
6. โครงการคัดกรองมะเร็งเต้านมโดยเครื่องเอ็กซเรย์เต้านมเคลื่อนที่ ในสตรีกลุ่มเสี่ยงและด้อยโอกาส ในโอกาสมหามงคลพระราชพิธีบรมราชาภิเษก พุทธศักราช 2562อำเภไทรงาม จังหวัดกำแพงเพชร ประจำปี 2563 (รพ.ไทรงาม)
7. โครงการตรวจคัดกรองมะเร็งปากมดลูกและเต้านมในสตรีอายุ 30-60 ปี (รพ.สต.บ่อแก้ว)
8. โครงการคัดกรองมะเร็งปากมดลูกและเต้านม ปิงบประมาณ 2563 (รพ.สต.หนองแม่แตง)



แผนการเงินการคลัง และการบริหารจัดการ

ฐานะทางการเงิน ของ รพ.ไทรंगาม

แยกรายเดือน ตั้งแต่ ต.ค.62 ถึง พ.ค.63

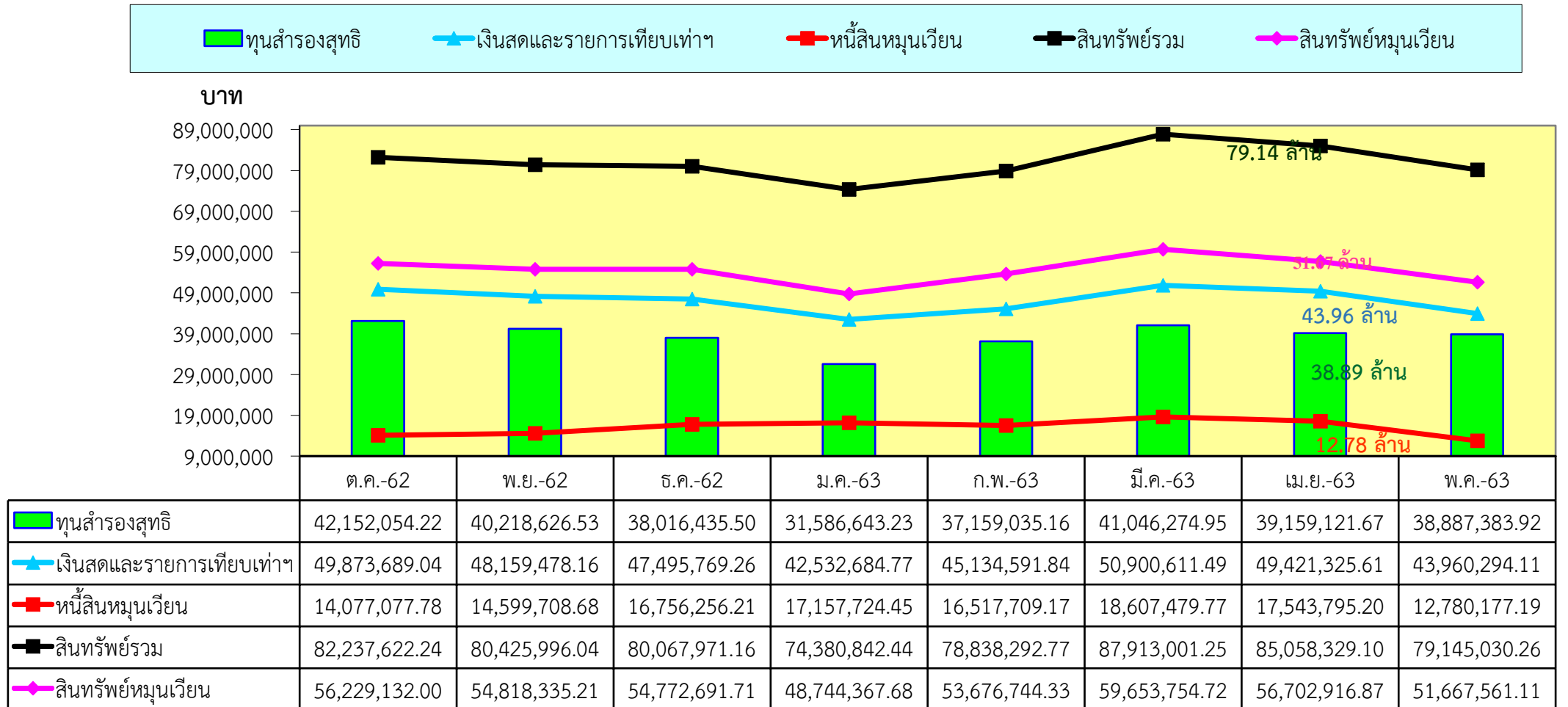

ผลการดำเนินงาน ของ รพ. ไทรงาม แยกรายเดือน ปีงบประมาณ 2563

◆ รายได้ทั้งหมดไม่รวมงบลงทุน
 ■ รายจ่ายทั้งหมดไม่รวมค่าเสื่อมราคา
 ▲ กำไรสุทธิไม่รวมค่าเสื่อมราคา

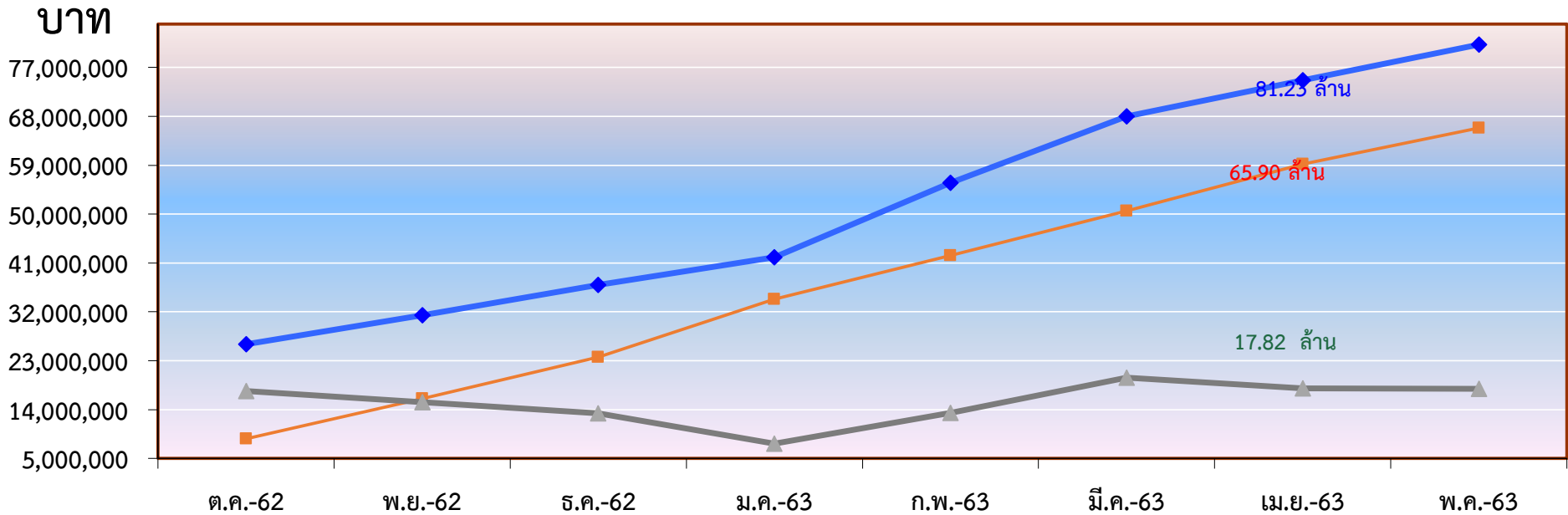

	ต.ค.-62	พ.ย.-62	ธ.ค.-62	ม.ค.-63	ก.พ.-63	มี.ค.-63	เม.ย.-63	พ.ค.-63
◆ รายได้ทั้งหมดไม่รวมงบลงทุน	26,057,034.60	31,345,470.15	36,978,985.32	42,047,956.36	55,796,262.85	68,004,642.61	74,625,116.11	81,226,321.65
■ รายจ่ายทั้งหมดไม่รวมค่าเสื่อมราคา	8,659,591.65	15,997,266.83	23,654,635.92	34,312,844.65	42,398,843.07	50,618,626.06	59,205,178.03	65,895,423.55
▲ กำไรสุทธิไม่รวมค่าเสื่อมราคา	17,397,442.95	15,348,203.32	13,324,349.40	7,735,111.71	13,397,419.78	19,874,870.59	17,908,792.12	17,819,752.14

รายได้ (ไม่รวมงบลงทุน) ตค.62 – พค.63

รายได้อื่นไม่รวมงบลงทุน 5,034

(6.20%)

หน่วย : พันบาท

งบประมาณส่วนบุคคลากร 19,628.68

(24.17%)

ค่ารักษาพยาบาลอื่นๆ 1,159.41

(1.43%)

พรบ.ประกันภัยบุคคลที่ 3 561.21

(0.69%)

ค่ารักษาประกันสังคม 1,562.50

(1.92%)

เบิกจ่ายตรงกรมบัญชีกลาง 3,225.34

(3.97%)

ค่ารักษาอปท. 600.79

(0.74%)

ค่ารักษาพยาบาล UC
48,979.21 (60.30%)

- ค่ารักษาพยาบาล UC
- EMS
- ค่ารักษาเบิกต้นสังกัด
- ค่ารักษา อปท.
- ค่ารักษาเบิกจ่ายตรงกรมบัญชีกลาง
- ค่ารักษาประกันสังคม
- พรบ.ประกันภัยบุคคลที่ 3
- ค่ารักษาจากแรงงานต่างด้าว
- ค่ารักษาพยาบาลอื่นๆ
- งบประมาณส่วนบุคคลากร
- รวมรายได้อื่นไม่รวมรายได้งบลงทุน

ค่าใช้จ่าย (ไม่รวมค่าเสื่อมราคา) ตค.62 - พค.63

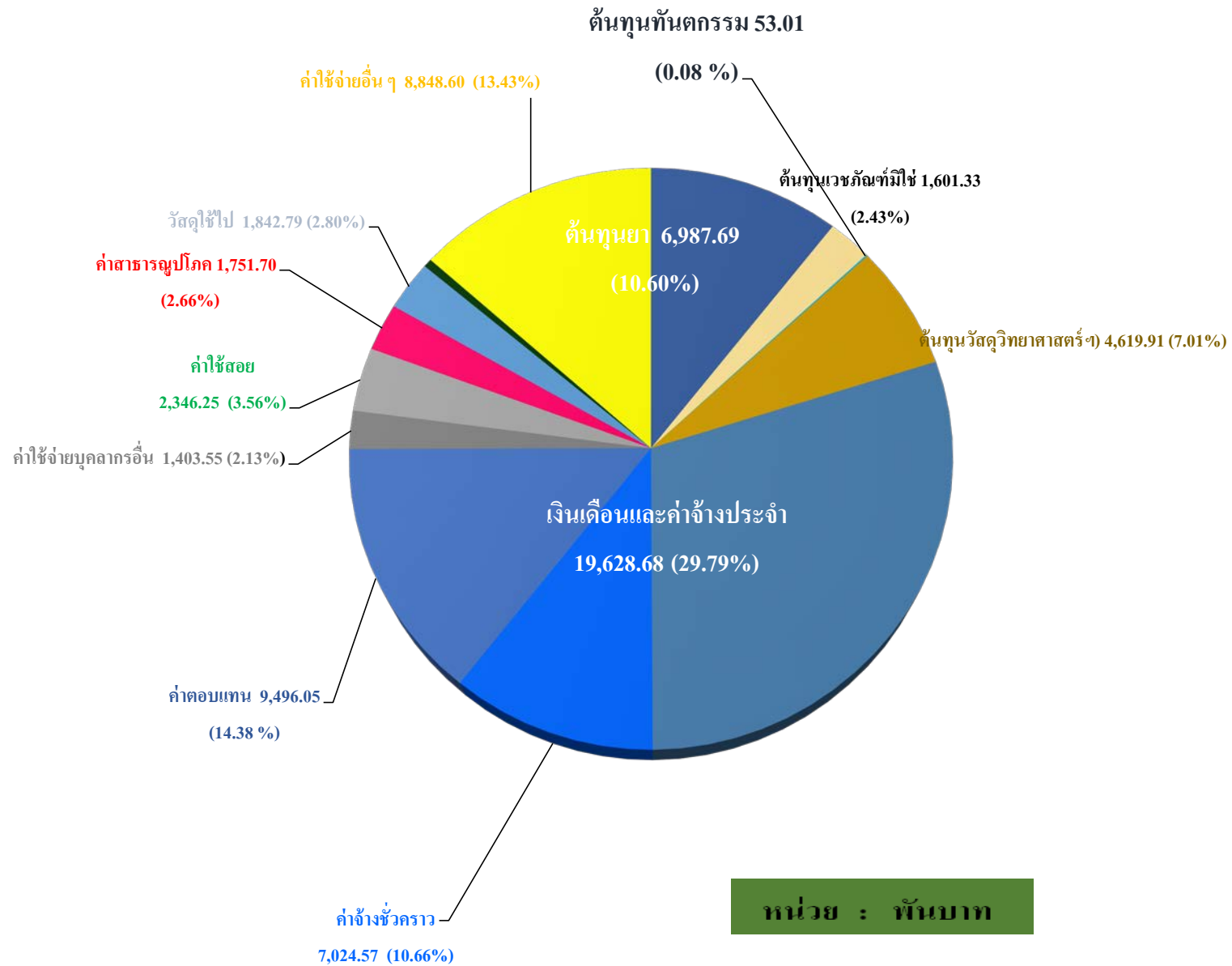

หน่วย : พันบาท

- ต้นทุนยา
- ต้นทุนเวชภัณฑ์มีชีพและวัสดุการแพทย์
- ต้นทุนวัสดุทันตกรรม
- ต้นทุนวัสดุวิทยาศาสตร์
- เงินเดือนและค่าจ้างประจำ
- ค่าจ้างชั่วคราว
- ค่าตอบแทน
- ค่าใช้จ่ายบุคลากรอื่น
- ค่าใช้สอย
- ค่าสาธารณูปโภค
- วัสดุทั่วไป
- หนี้สูญและสงสัยจะสูญ
- ค่าใช้จ่ายอื่นๆ

สภาพคล่องทางการเงินของ รพ.ไทรงาม แยกรายเดือน

◆ Current Ratio
 ■ Quick Ratio
 ▲ เงินสดต่อหนี้สินที่ต้องชำระด้วยตัวเงิน
 × เงินสดต่อหนี้สินหมุนเวียน

เท่า

เกณฑ์

Current Ratio ≥ 1.5

Quick Ratio ≥ 1.0

เงินสดต่อหนี้สินที่ต้องชำระด้วยตัวเงิน ≥ 0.8

เงิน ≥ 0.8

เงินสดต่อหนี้สินหมุนเวียน ≥ 0.8

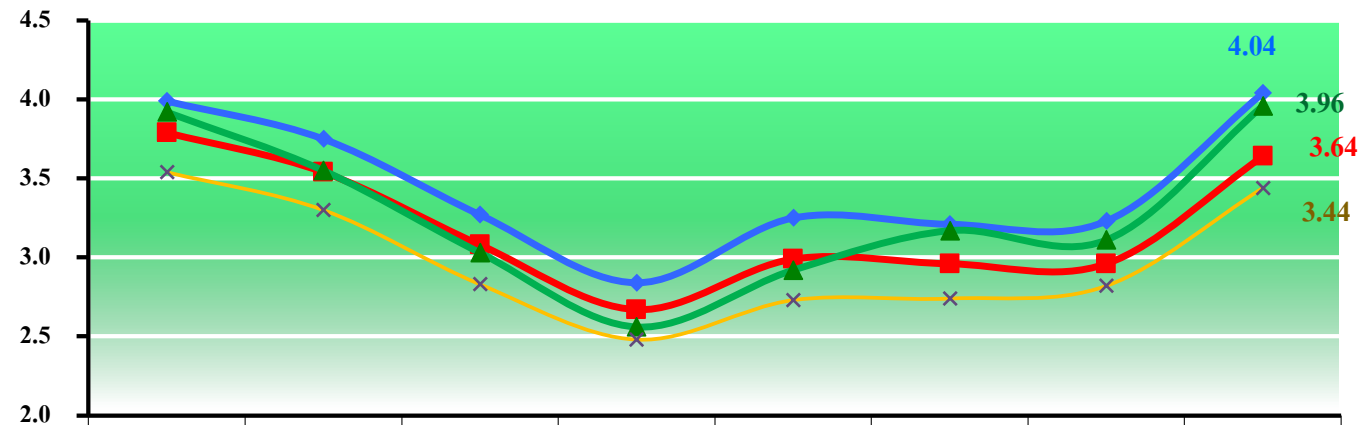

	ต.ค.62	พ.ย.-62	ธ.ค.-62	ม.ค.-63	ก.พ.-63	มี.ค.-63	เม.ย.-63	พ.ค.-63
◆ Current Ratio	3.99	3.75	3.27	2.84	3.25	3.21	3.23	4.04
■ Quick Ratio	3.79	3.54	3.08	2.67	2.99	2.96	2.96	3.64
▲ เงินสดต่อหนี้สินที่ต้องชำระด้วยตัวเงิน	3.92	3.55	3.03	2.56	2.92	3.17	3.11	3.96
× เงินสดต่อหนี้สินหมุนเวียน	3.54	3.30	2.83	2.48	2.73	2.74	2.82	3.44

ความพอเพียงของทุนสำรองสุทธิ แยกรายเดือน รพ.ไทรงาม
ปีงบประมาณ 2563

	ต.ค.-62	พ.ย.-62	ธ.ค.62	ม.ค.-63	ก.พ.-63	มี.ค.63	เม.ย. 63	พ.ค.63
ทุนสำรองสุทธิ หน่วย : พันบาท	42,152	40,219	38,016	31,587	37,159	41,046	39,159	38,887
รายจ่ายทั้งหมดไม่รวมค่าเสื่อมราคา,เงินเดือนข้าราชการและลูกจ้างประจำ เฉลี่ยต่อเดือน หน่วย:พันบาท	6,247	5,598	5,487	6,181	6,019	5,980	6,005	5,783
ทุนสำรองสุทธิพอเพียงต่อค่าใช้จ่าย (เดือน)	6.7	7.1	6.9	5.1	6.1	6.8	6.5	6.7

ประสิทธิภาพการบริหารการเงิน

สถานะโรงพยาบาล วิฤติ 7 ระดับ

ณ 31 พฤษภาคม 2563

Ket	Province	OrgID	Org	CR	QR	Cash	NWC (ทุนสำรอง สุทธิ)	NI+Depleci ation (กำไรรวมค่า เสื่อมราคา)	Liqui d Index	Statu s Index	Surviv e Index	Risk Scoring
3	กำแพงเพชร	11229	ไทรงาม, รพช.	4.04	3.64	3.44	38,887,383	13,901,271	0	0	0	0

Org0A	CR	QR	Cash	NWC	NI+Depreciation	Risk Scoring	EBITDA	เงินบำรุงคงเหลือ (หักหนี้แล้ว)	Operating Margin	Return on Asset	A Payment Period	A Collection Period-UC	A Collection Period -	A Collection Period- SMS	Inventory Management SSS	GradePlus	R G +
ไตรมาส 1/63	3.27	3.08	2.83	38,016,435.50	11,858,480.23	0	13,324,349.40	30,739,513.05	1	1	0	1	0	1	1	B	OB
ไตรมาส 2/63	3.21	2.96	2.74	41,046,274.95	16,946,056.56	0	17,386,016.55	32,293,131.72	1	1	0	1	1	1	1	B	0A-
พฤษภาคม 2563	4.04	3.64	3.44	38,887,383.92	13,901,271.97	0	15,330,898.10	31,180,116.92	0	1	0	1	1	1	1	B	OB

แผนประมาณการรายได้และควบคุมค่าใช้จ่าย Planfin
Cup ๓โครงการ

ผลการดำเนินงานตามแผนประมาณการรายได้และควบคุมค่าใช้จ่าย ปีงบประมาณ 2563

ณ 31 พฤษภาคม 2563

รายได้	แผนทั้งปี	แผน 8 เดือน	ผลการดำเนินงาน	ส่วนต่าง	ร้อยละจาก แผน
รายได้ UC	54,602,015.24	36,401,343.49	48,979,205.05	12,577,861.56	34.55
รายได้จาก EMS	100,000.00	66,666.67	22,300.00	-44,366.67	-66.55
รายได้ค่ารักษาเบื้องต้นสังกัด	85,000.00	56,666.67	65,416.00	8,749.33	15.44
รายได้ค่ารักษา อปท.	1,031,391.96	687,594.64	600,787.93	-86,806.71	-12.62
รายได้ค่ารักษาเบิกจ่ายตรง	5,036,000.55	3,357,333.70	3,225,344.00	-131,989.70	-3.93
กรมบัญชีกลาง	1,925,802.41	1,283,868.27	1,562,500.43	278,632.16	21.70
รายได้ประกันสังคม	458,088.00	305,392.00	387,460.30	82,068.30	26.87
รายได้แรงงานต่างด้าว	2,482,724.00	1,655,149.33	1,720,619.62	65,470.29	3.96
รายได้ค่ารักษาและบริการอื่น ๆ	30,572,040.00	20,381,360.00	19,628,680.00	-752,680.00	-3.69
รายได้งบประมาณส่วนบุคคลากร	6,514,805.66	4,343,203.77	5,034,008.32	690,804.55	15.91
รายได้อื่น	2,488,854.04	1,659,236.03	2,488,854.04	829,618.01	50.00
รายได้งบลงทุน					
รวมรายได้	105,296,721.86	70,197,814.57	83,715,175.69	113,082,873.67	19.26

ผลการดำเนินงานตามแผนประมาณการรายได้และควบคุมค่าใช้จ่าย ปีงบประมาณ 2563

ณ 31 พฤษภาคม 2563

ค่าใช้จ่าย	แผนทั้งปี	แผน 8 เดือน	ผลการดำเนินงาน	ส่วนต่าง	ร้อยละจากแผน
ต้นทุนยา	11,000,000.00	7,333,333.33	6,987,691.72	-345,641.61	-4.71
ต้นทุนเวชภัณฑ์มีชีวะยาและวัสดุการแพทย์	2,871,777.95	1,914,518.63	1,601,331.27	-313,187.36	-16.36
ต้นทุนวัสดุทันตกรรม	100,000.00	66,666.67	53,014.60	-13,652.07	-20.48
ต้นทุนวัสดุวิทยาศาสตร์การแพทย์	6,900,000.00	4,600,000.00	4,619,907.00	19,907.00	0.43
เงินเดือนและค่าจ้างประจำ	30,572,040.00	20,381,360.00	19,628,680.00	-752,680.00	-3.69
ค่าจ้างชั่วคราว	10,777,586.08	7,185,057.39	7,024,571.72	-160,485.67	-2.23
ค่าตอบแทน	14,873,737.00	9,915,824.67	9,476,054.00	-439,770.67	-4.44
ค่าใช้จ่ายบุคลากรอื่น	2,373,580.20	1,582,386.80	1,403,551.90	-178,834.90	-11.30
ค่าใช้สอย	4,241,923.00	2,827,948.67	2,346,251.01	-481,697.66	-17.03
ค่าสาธารณูปโภค	2,575,500.00	1,717,000.00	1,751,696.56	34,696.56	2.02
วัสดุใช้ไป	2,712,000.00	1,808,000.00	1,842,794.01	34,794.01	1.92
ค่าเสื่อมราคาและค่าตัดจำหน่าย	5,969,978.43	3,979,985.62	3,918,480.17	-61,505.45	-1.55
หนี้สูญและสงสัยจะสูญ	369,910.30	246,606.87	311,283.65	64,676.78	26.23
ค่าใช้จ่ายอื่น	13,192,830.87	8,795,220.58	8,848,596.11	53,375.53	0.61
รวมค่าใช้จ่าย	108,530,863.83	72,353,909.22	69,813,903.72	-2,540,005.50	-3.51
รายได้สูง/ต่ำกว่าค่าใช้จ่าย	-3,234,141.97	-2,156,094.65	13,901,271.97	9,629,808.37	

การคำนวณต้นทุนการให้บริการผู้ป่วยนอกและต้นทุนผู้ป่วยใน (Quick Method)

	ต้นทุนการให้บริการ		จำนวน		Unit Cost OPD	Unit Cost RW	Mean + SD		ผล OP	ผล IP
	OPD Cost	IPD Cost	AmtOPD	AmtRW			Unit Cost OPD	Unit Cost RW		
ไตรมาส 1	16,677,209.71	5,957,600.69	24,962	604	668.10	9,863.58	820.77	19,399.25	ผ่าน	ผ่าน
ไตรมาส 2	34,235,710.30	13,275,594.98	53,239	1,209.27	642.82	10,978.19	820.77	19,399.25	ผ่าน	ผ่าน
พค. 2563	44,179,657.37	17,368,391.59	63,774	1,489.12	692.75	11,663.53	820.77	19,399.25	ผ่าน	ผ่าน

สถานการณ์การเงินการคลัง รพ.สต.เครือข่ายไทรงาม
ปีงบประมาณ 2563 พ.ค. 2563

เงินสดและเงินฝากธนาคารเหลือ ณ 31 พฤษภาคม 2563

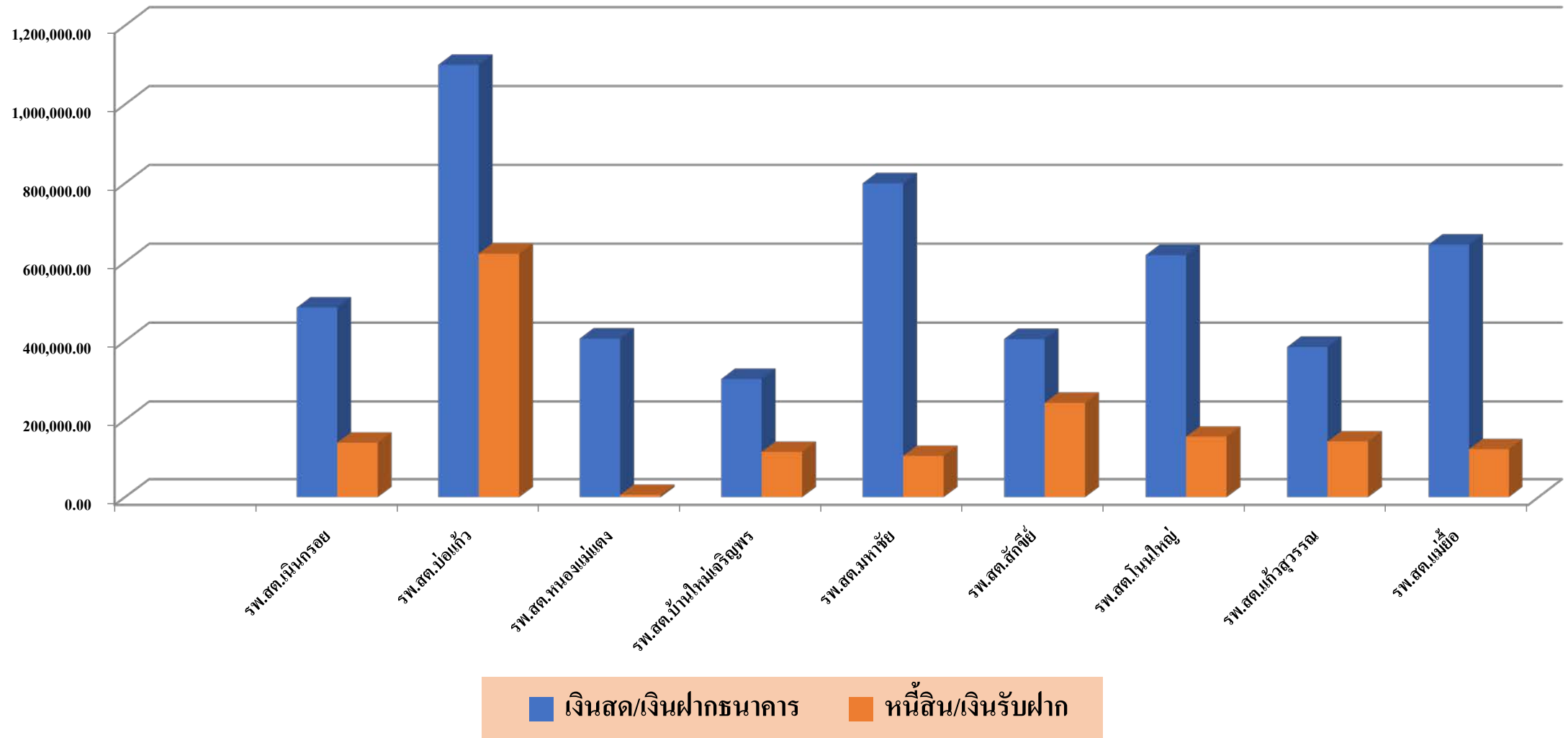

หน่วยบริการ CUP โรงพยาบาลไทรงาม

ข้อมูลสถานะเงินบำรุง รพ.สต.

31 พฤษภาคม 2563

ลำดับ	รพ.สต.	รายรับ ตุลาคม62- พฤษภาคม63	รายจ่าย ตุลาคม62-พฤษภาคม 63	ยอดเงินคงเหลือ ตาม 407	รายการหัก หักเงินรับฝาก	ยอดเงินบำรุงคงเหลือ หลังหักรับฝาก	ทุนสำรองสุทธิ พอเพียงกับ ค่าใช้จ่าย (เดือน)
				-	-	-	
1	รพ.สต.เนินกรอย	1,028,171.45	698,350.72	484,699.58	141,245.00	343,454.58	4.33
2	รพ.สต.บ่อแก้ว	1,443,446.23	677,952.24	1,100,142.27	621,456.00	478,686.27	5.66
3	รพ.สต.หนองแม่แตง	956,795.66	857,098.08	406,008.32	6,130.05	399,878.27	5.62
4	รพ.สต.บ้านใหม่เจริญพร	693,080.01	473,855.70	303,523.31	117,280.00	186,243.31	3.27
5	รพ.สต.มหาชัย	1,210,756.91	549,470.25	799,873.85	106,885.05	692,988.80	10.09
6	รพ.สต.สักขี	744,409.84	607,979.57	404,930.11	243,019.00	161,911.11	2.51
7	รพ.สต.โนนใหญ่	1,149,450.31	768,384.01	617,620.47	156,840.00	460,780.47	4.80
8	รพ.สต.แก้วสุวรรณ	833,008.63	489,890.56	384,762.83	144,280.00	240,482.83	4.04
9	รพ.สต.แม่ยี่	882,565.18	628,507.79	644,283.00	124,475.00	519,808.00	8.34
		8,941,684.22	5,751,488.92	5,145,843.74	1,661,610.10	3,484,233.64	

สนับสนุน รพ.สต.
ปีงบประมาณ 2563 ณ. 31 พฤษภาคม 2563

ที่	รพ.สต.	Fixed cost	ตัวเงิน (ฉ.11, ทัศน-กรรม, คัดกรองมะเร็งปากมดลูก, ฝากครรภ์)	ยา/เวชภัณฑ์มิใช่ยา/เภสัชกรรม/ทัศน-กรรม และวิทยาศาสตร์ฯ	วัสดุสำนักงาน/วัสดุงานบ้านงานครัว	รวมเป็นเงิน (บาท)
1	รพ.สต.เนินกรอย	683,610.00	147,050.00	172,055.97	3,705.00	1,006,420.97
2	รพ.สต.ป่อแก้ว	651,000.00	340,750.00	194,010.62	11,555.00	1,197,315.62
3	รพ.สต.หนองแม่แตง	678,000.00	252,450.00	238,585.22	1,780.00	1,170,815.22
4	รพ.สต.บ้านใหม่เจริญพร	522,000.00	145,550.00	111,582.56	2,525.00	781,657.56
5	รพ.สต.มหาชัย	764,640.00	274,800.00	180,230.83	5,800.00	1,225,470.83
6	รพ.สต.สักขีชัย	520,500.00	81,850.00	123,116.94	1,745.00	727,211.94
7	รพ.สต.โนนใหญ่	537,000.00	245,650.00	198,598.76	3,150.00	984,398.76
8	รพ.สต.แก้วสุวรรณ	520,200.00	145,100.00	176,539.72	4,440.00	846,279.72
9	รพ.สต.แม่ยี่อ	523,050.00	258,100.00	255,088.84	5,095.00	1,041,333.84
	รวม	5,400,000.00	1,891,300.00	1,649,809.46	39,795.00	8,980,904.46



ผลงานเด่นอำเภอไทรงาม

นวัตกรรม"ไม้มหัศจรรย์ ฟันสะอาด" สำหรับผู้ป่วยติดเตียง ช่วยเหลือตัวเองไม่ได้
รพ.สต. โนนใหญ่ และ รพ.สต.มหาชัย



ผ่านการรับรองคลินิกทันตกรรมคุณภาพ

ประโยชน์ที่ได้รับ

1. ผู้ดูแลสามารถแปรงฟันให้ผู้ป่วยได้ทั่วถึง ทุกซี่ ทุกด้าน และเวลาที่แปรงฟันแต่ละครั้งนานประมาณ 2 นาทีได้
2. ผู้สูงอายุ/ผู้ป่วย รู้สึกช่องปากสะอาด สดชื่น ทำให้รู้สึกอยากรับประทานอาหารเพิ่มขึ้น
3. การเกิดรอยโรคเช่น โรคฟันผุ โรคปริทันต์ ลดลง



นวัตกรรมดูแลผู้สูงอายุ



นวัตกรรมดูแลผู้สูงอายุ

นวัตกรรม ปลอกรัดข้อ- ปรามมาร



นวัตกรรม รอกผ้ามห้ศจรรย่พิชิตโรค





อำเภอ TO BE NUMBER ONE

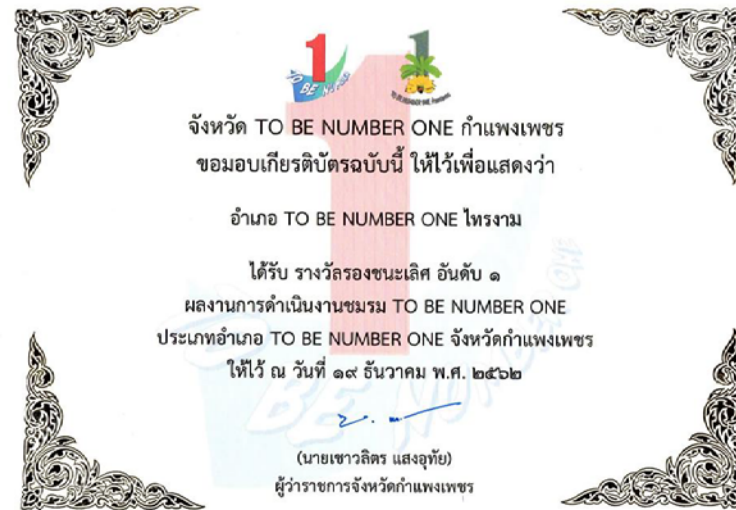



เครือข่ายสุขภาพอำเภอไทรงาม

จบการนำเสนอ