



เครือข่ายสุขภาพอำเภอไทรงาม ยินดีต้อนรับ

คณะนิเทศงานเครือข่าย จังหวัดกำแพงเพชร

รอบที่ 1 ปีงบประมาณ 2563

วันที่ 11 กุมภาพันธ์ 2563

แนวทางการนำเสนอ

- ปัญหาของพื้นที่
- โครงการที่แก้ไขปัญหาของพื้นที่ และงบประมาณ
- ผลการดำเนินงานตามโครงการ
- ผลการดำเนินงานใน 6 ประเด็นหลัก
- ผลการดำเนินงานตามตัวชี้วัด ปีงบประมาณ 2563 (PA/KPI)
- ปัญหา อุปสรรค และความต้องการสนับสนุน



นิเทศงานเครือข่าย

จังหวัดกำแพงเพชร

รอบที่ ๑ ปีงบประมาณ ๒๕๖๓

วันที่ ๑๑ กุมภาพันธ์ ๒๕๖๓

อายุคาดเฉลี่ยเมื่อแรกเกิด อำเภอไทรงาม



แผนภูมิแสดงอายุคาดเฉลี่ยเมื่อแรกเกิด อำเภอไทรงาม จำแนกตามเพศ ย้อนหลัง 3 ปี

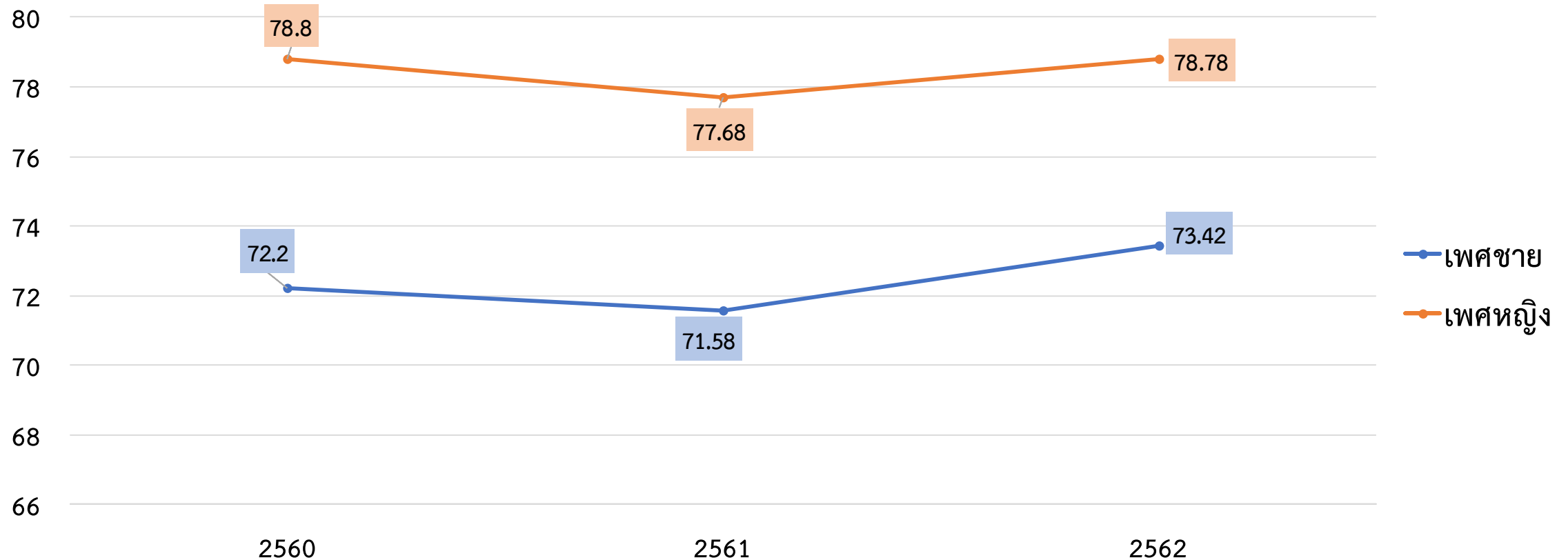

สาเหตุการเสียชีวิตที่สำคัญ (อัตราต่อแสนประชากร)



5 อันดับ สาเหตุการเสียชีวิต

1. ปลอดภัย
11.02 ต่อแสนประชากร

2. การบาดเจ็บระบุนเฉพาะอื่น ๆ
8.34 ต่อแสนประชากร

3. มะเร็งตับ/ท่อน้ำดี
8.34 ต่อแสนประชากร

4. โอลิตจา
8.34 ต่อแสนประชากร

5. หัวใจล้มเหลว
5.56 ต่อแสนประชากร

จำนวนผู้เสียชีวิตใน แต่ละปี



ที่มา : คลังข้อมูลสุขภาพ
Health Data Center (HDC)

รายงาน 10 อันดับโรคผู้ป่วยนอก (อัตราต่อแสนประชากร)

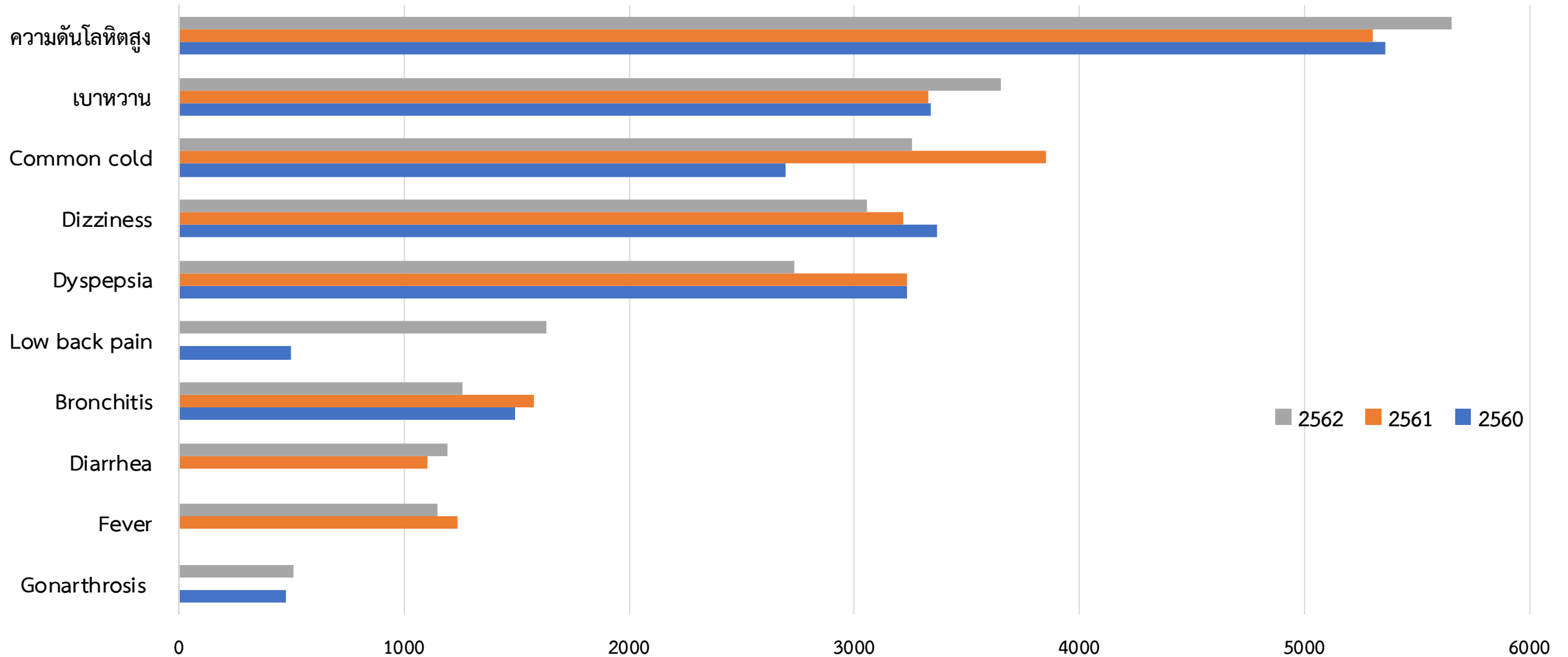

รายงาน 10 อันดับโรคผู้ป่วยใน (อัตราต่อแสนประชากร)

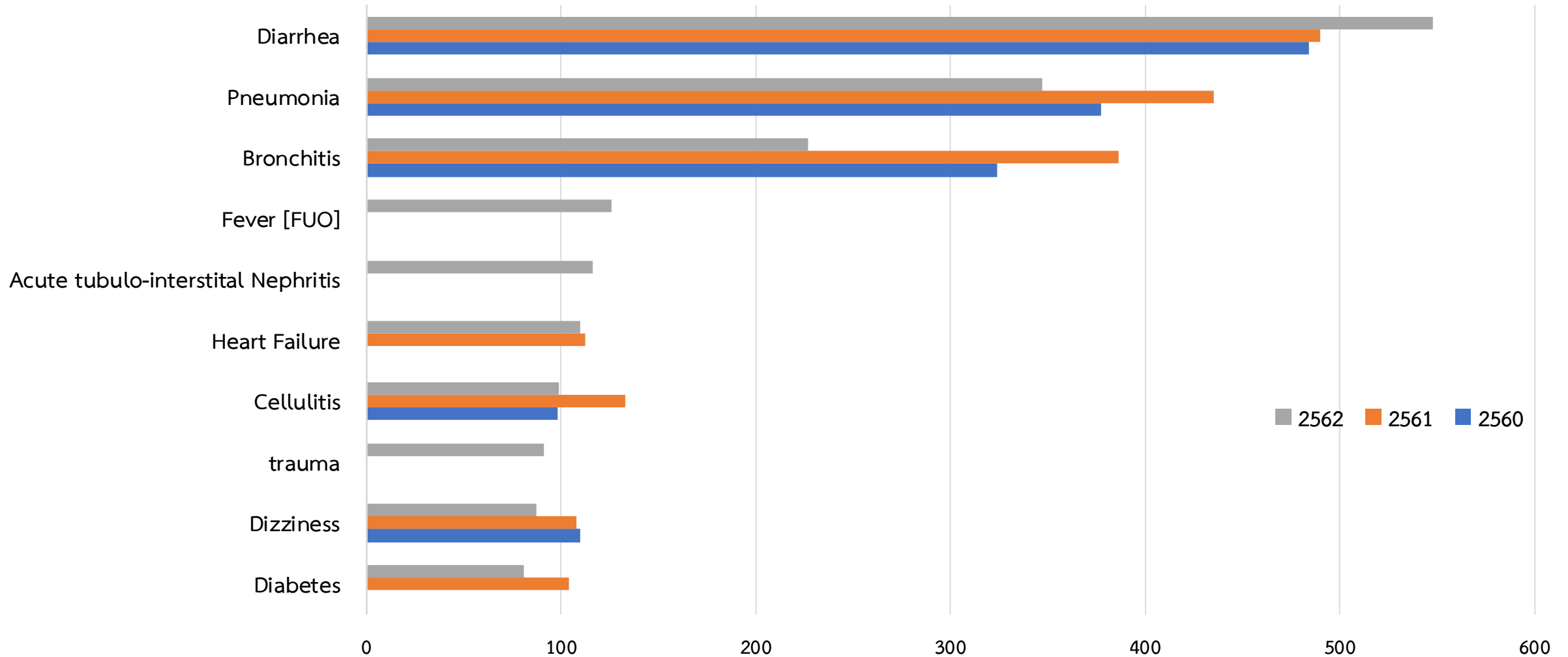

โครงการแก้ไขปัญหาของพื้นที่อำเภอไทรงาม



จำนวนโครงการ	เขียนโครงการ	ยังไม่ได้เขียนโครงการ	การดำเนินการ		
			ดำเนินการ	ยังไม่ได้ดำเนินการ	กำลังดำเนินการ
เงินบำรุง (จำนวน)	28	4	3	28	1
กองทุน (จำนวน)	116	-	-	116	-

สถานการณ์ปัญหาและโครงการแก้ไขปัญหาของพื้นที่อำเภอไทรงาม



กลุ่มวัยเด็ก 0-5 ปี (ปฐมวัย)

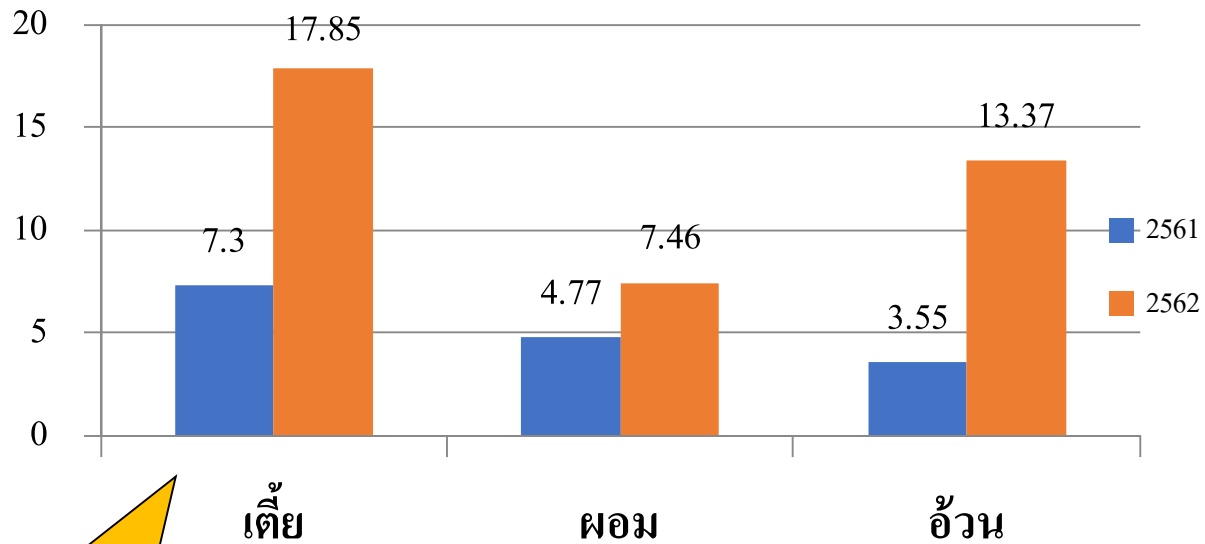

เพศชาย 110.89 cm.

เพศหญิง 111.18 cm.

โครงการ/กิจกรรม

1. โครงการส่งเสริมพัฒนาการเด็กปฐมวัย 0-5 ปี
2. โครงการหนูน้อยอ่อนหวาน สูงดีสมส่วนไม่อ้วน ฟันไม่ผุ พัฒนาการสมวัย
3. โครงการสร้างเสริมพัฒนาการเด็กอย่างไรให้สมวัย
4. โครงการส่งเสริมสุขภาพในเด็กปฐมวัย
5. โครงการสอบเทียบเครื่องมือ ประจำปี

สถานการณ์ปัญหาและโครงการแก้ไขปัญหาของพื้นที่อำเภอไทรงาม



กลุ่มวัยเรียน

สถานการณ์	ปี2561	ปี2562
ส่วนสูงชาย (154ซม.)	149.56	146.19
ส่วนสูงหญิง(155ซม.)	150.26	149.49
ภาวะอ้วนและเริ่มอ้วน <10	22.52	32.01

โครงการ/กิจกรรม

1. โครงการเด็กวัยเรียนสูงดีสมส่วนปี2563
2. โครงการChopa chipa game เด็กวัยเรียนสูงดีสมส่วน
3. โครงการส่งเสริมทันตสุขภาพ 6 กลุ่มวัย ได้แก่ หญิงตั้งครรภ์เด็กก่อนวัยเรียน วัยเรียน วัยทำงาน กลุ่มผู้ป่วยโรคเรื้อรัง และผู้สูงอายุ



2.25 %

ส่วนสูง

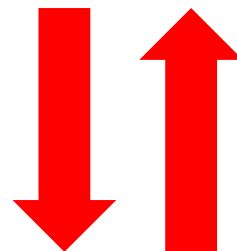

ภาวะอ้วน



42.14 %



0.51 %

ลดลง

เพิ่มขึ้น

สถานการณ์ปัญหาและโครงการแก้ไขปัญหาของพื้นที่อำเภอไทรงาม



กลุ่มวัยทำงาน

NCD

- DM ➡ อัตราป่วยเพิ่มขึ้น 3.38%
พบเป็นรายใหม่จากกลุ่มเสี่ยง 2.20%
- HT ➡ อัตราป่วยเพิ่มขึ้น 6.44%
พบเป็นรายใหม่จากกลุ่มเสี่ยง 3.76%
- CVD ➡ อัตราป่วยเพิ่มขึ้น 3.46%

การใช้สารเคมีในเกษตรกร

- ร้านจำหน่ายสารเคมีเกษตร 26 ร้าน
- ผลการคัดกรองสารเคมีพบกลุ่มเสี่ยง 37.03% และไม่ปลอดภัย 35.49%

โครงการ/กิจกรรม

1. โครงการสร้างความตระหนักรู้แก่ผู้ป่วยรายโรค อำเภอไทรงาม
2. โครงการลดภาวะเสี่ยงในผู้ป่วยเบาหวานความดันโลหิตสูง
3. โครงการสร้างเสริมสุขภาพวัยทำงาน
4. โครงการเพื่อนบอกต่อ เวทีแลกเปลี่ยนเพื่อลดภาวะแทรกซ้อนในผู้ป่วยUncontrol
5. โครงการตรวจคัดกรองหาสารเคมีในเกษตรกรตกค้างและผู้สัมผัส
6. โครงการอาหารปลอดภัยคนไทยสุขภาพดีจากการเคมีด้านเกษตรกรรม
7. โครงการผู้บริโภคด้านอาหารปลอดภัย

สถานการณ์ปัญหาและโครงการแก้ไขปัญหาของพื้นที่อำเภอไทรงาม



กลุ่มวัยผู้สูงอายุและผู้พิการ

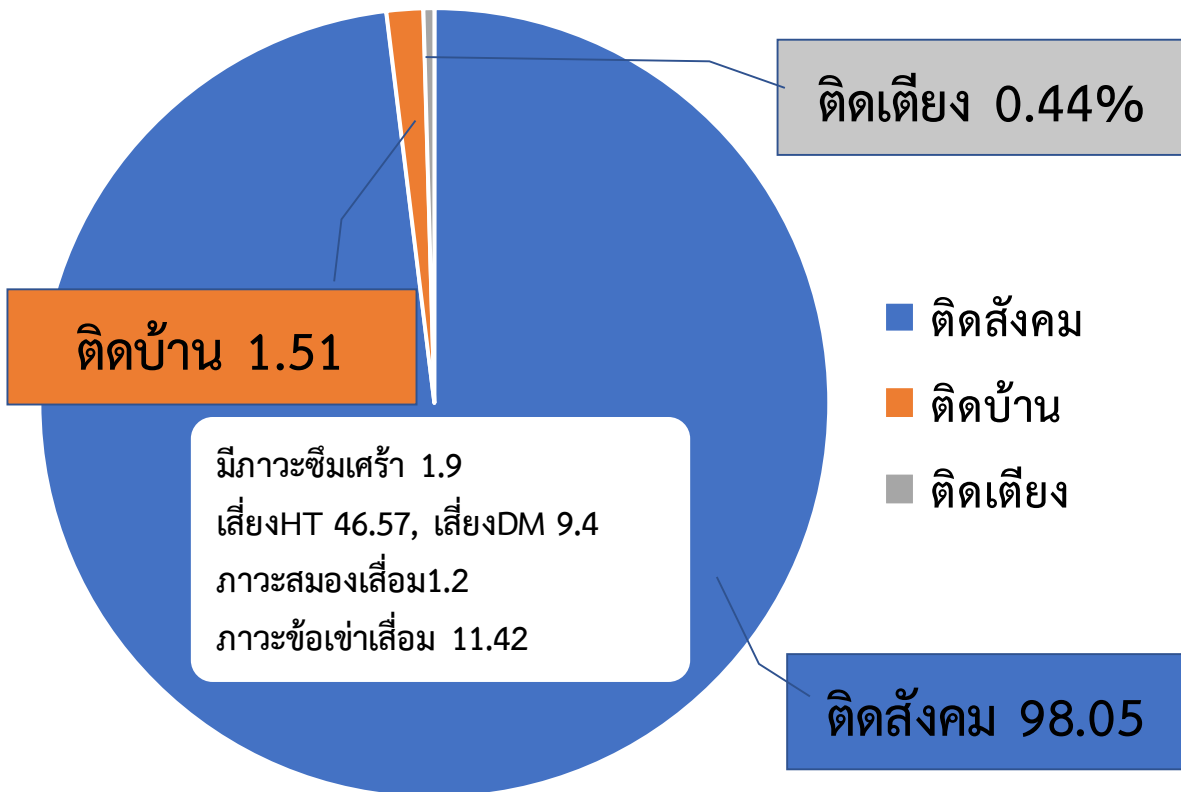

โครงการ/กิจกรรม

1. โครงการชราอย่างสุขใจสูงวัยอย่างมีคุณภาพ อำเภอไทรงาม
2. โครงการเยี่ยมถามทุกข์ผู้สูงอายุ ผู้พิการ
3. โครงการจิตอาสา Care giver ดูแลผู้ป่วยโรคเรื้อรัง ผู้พิการ ผู้ด้อยโอกาส (สักขี๋)
4. โครงการดูแลสุขภาพผู้ป่วยโรคเรื้อรังผู้พิการด้วยแพทย์แผนไทย

สถานการณ์ปัญหาและโครงการแก้ไขปัญหาของพื้นที่อำเภอไทรงาม



อุบัติเหตุและจมน้ำ

จมน้ำ

- กำหนดจุดเสี่ยงแหล่งจมน้ำ 43 จุด มีอุปกรณ์ช่วยชีวิตพร้อมใช้
- Merit maker 7 ตำบล



โครงการ/กิจกรรม

- 1.โครงการลดการบาดเจ็บและเสียชีวิตจากอุบัติเหตุทางถนน อำเภอไทรงาม
- 2.การฟื้นฟูกู้ชีพ ACLS บุคลากรและเครือข่ายอำเภอไทรงาม
- 3.รณรงค์การป้องกันเพื่อลดอุบัติเหตุอำเภอไทรงาม
- 4.ส่งเสริมมาตรการด้านชุมชน

อุบัติเหตุ

อัตราการเสียชีวิตจากอุบัติเหตุ ปี 2562 15.73 (8ราย) พบ อุบัติเหตุ เสียชีวิต ณ จุดเกิดเหตุ เป็นชาย 6 ราย หญิง 2ราย
ถนนสายหลัก กำแพงเพชร-พิจิตร 4 ราย
ถนนสายรอง ในหมู่บ้าน 4 ราย

สถานการณ์ปัญหาและโครงการแก้ไขปัญหาของพื้นที่อำเภอไทรงาม



Intermediate Care

- ผู้ป่วย Stroke, Trauma และ Spinal Cord Injury ที่รอดชีวิต BI < 15 ได้รับการบริบาลครบ 6 เดือน / BI = 20 ร้อยละ 60 ไทรงามผ่าน ร้อยละ 72.00 (8/11 ราย) BI > 20 8 ราย , BI = 20 2 ราย , ตาย 3 ราย

ลดแออัด ลดรอคอยในโรงพยาบาล

1. จำนวนผู้ป่วยเบาหวานที่ขึ้นทะเบียนและรับบริการในเขตที่รับผิดชอบ ปี 62 ร้อยละ 64.09 ปี 61 ร้อยละ 65.89
2. จำนวนผู้ป่วยความดันโลหิตสูงที่ขึ้นทะเบียนและรับบริการในเขตที่รับผิดชอบ ปี 62 ร้อยละ 58.25 ปี 61 ร้อยละ 57.49
3. มีระบบคิวแสดงบางจุด OPD รอตู้คิวอัตโนมัติ

โครงการ/กิจกรรม

1. โครงการพัฒนาแพทย์แผนไทย เพื่อดูแลผู้สูงอายุ ผู้พิการ
2. พัฒนาบุคลากร พยาบาล นักกายภาพบำบัด ในการดูแลผู้ป่วย
3. พัฒนาระบบการประสานงานรับส่งต่อผู้ป่วย
4. มีระบบการ Consult แพทย์ เภสัช ในโรงพยาบาล
5. พัฒนาบุคลากรพยาบาลวิชาชีพ เพื่อดูแลผู้ป่วยในเขตพื้นที่รับผิดชอบแต่ละ รพ.สต.

แผนสุขภาพ ปีงบประมาณ 2563 เครือข่ายสุขภาพอำเภอไทรงาม



แผนภูมิแสดงงบประมาณจำแนกตามแผนงาน

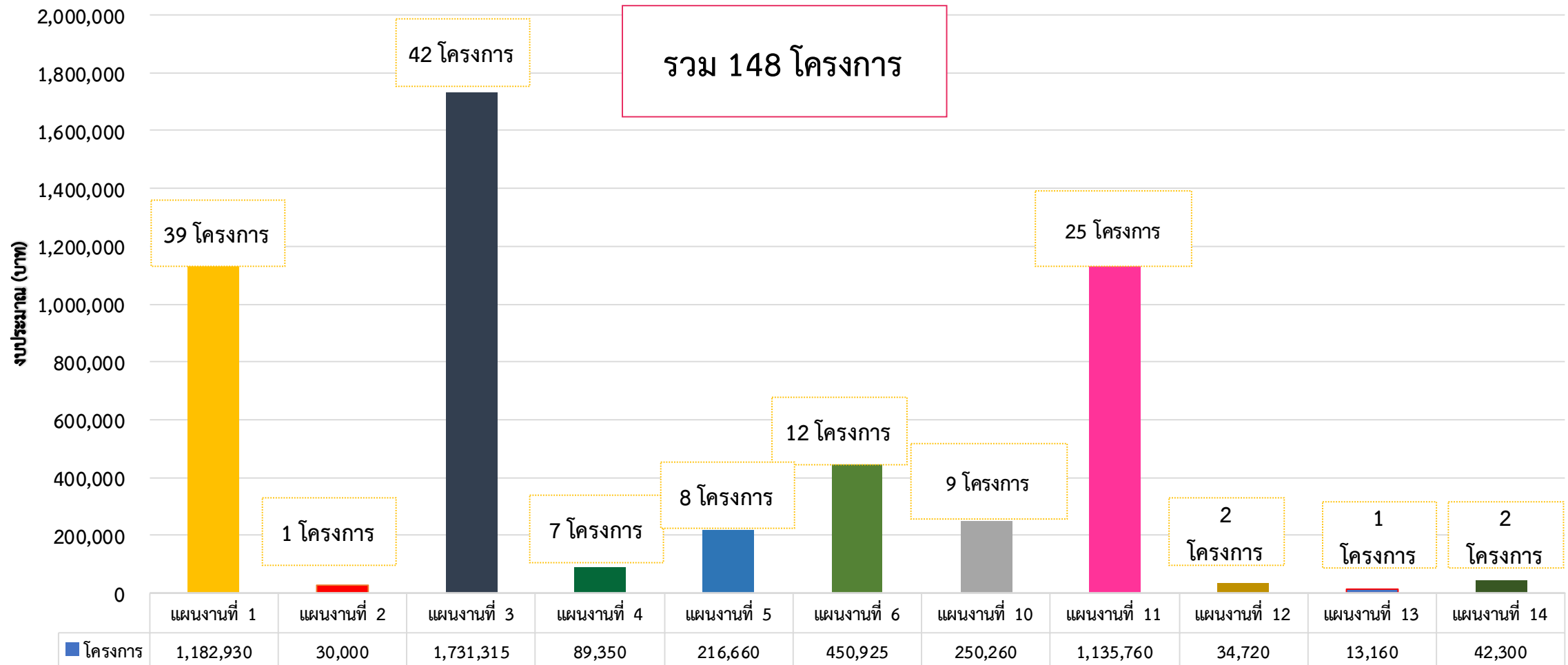

แผนสุขภาพ ปีงบประมาณ 2563 เครือข่ายสุขภาพอำเภอไทรงาม



แผนภูมิแสดงงบประมาณจำแนกตามแหล่งที่มางบประมาณ

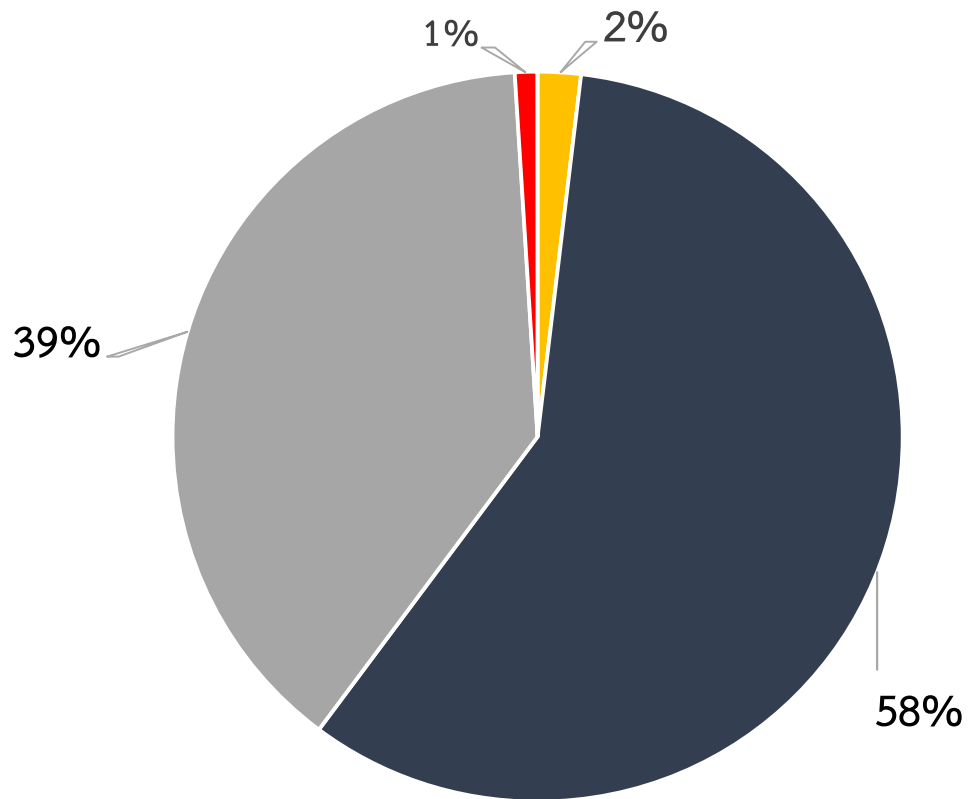

- สป.
- กองทุนตำบล
- เงินบำรุง
- กองทุนฟื้นฟูสมรรถภาพ

งบประมาณ

สป. : 99,880 บาท

กองทุนตำบล : 3,049,430 บาท

เงินบำรุง : 2,028,570 บาท

กองทุนฟื้นฟูสมรรถภาพ กพ. : 52,200 บาท

ผลการดำเนินงานตามโครงการ



โครงการที่ได้มีการดำเนินงานแล้ว

2 โครงการ

โครงการคัดกรองมะเร็งเต้านมโดยเครื่องเอกซเรย์เต้านมเคลื่อนที่
ในสตรีกลุ่มเสี่ยงและด้อยโอกาส ในโอกาสมหามงคลพระราชพิธี
บรมราชาภิเษก พุทธศักราช 2562 อำเภอไทรงาม จังหวัด
กำแพงเพชร ประจำปี 2563

- ได้รับการคัดกรอง ทั้งหมด 67 คน
- เพศหญิง 97.01% เพศชาย 2.99%
- ได้รับการส่งต่อจำนวน 25 คน

ผลการประเมินโครงการ

งบประมาณ : ตามแผน, การบรรลุเป้าหมาย : ตามเป้าหมาย

โครงการสร้างสุขในองค์กรในมิติด้านผ่อนคลาย
(Happy Relax) และมิติสุขภาพเงินดี (Happy Money)
โรงพยาบาลไทรงาม

- เข้าร่วมโครงการร้อยละ 71.09
- ความพึงพอใจ ด้านวิทยากร: มาก 85.93%
สถานที่ : มาก 82.69%, ความเข้าใจ : มาก 85.87%
การบริการ : มาก 82.30, การนำความรู้ไปใช้ : มาก
84.45%

ผลการประเมินโครงการ

งบประมาณ : ไม่ตามแผน,

การบรรลุเป้าหมาย : ตามเป้าหมาย

ผลการดำเนินงานตามโครงการ



สถานการณ์กองทุน

รายงานเงินคงเหลือ รายการกองทุน ประจำปีงบประมาณ 2563

ลำดับ	กองทุน อ.โครงการ	ยอดเงินคงเหลือ ยกมา	รายรับ	รวมรับปี 63	รายจ่าย	% การใช้เงิน	เงินคงเหลือ	เงินคงเหลือ จาก ๕.ก.ส.	เงินโอน ปสช.	เงินสมทบ อปท.
1	กองทุนสุขภาพเทศบาลตำบลไทรงาม	86,694.83	349,575.00	436,269.83	373,905.00	85.70	62,364.83	68,764.83	193,005.00	150,000.00
2	กองทุนสุขภาพตำบลลอบต.มหาชัย	86,492.22	421,935.00	508,427.22	7,600.00	1.49	500,827.22	500,827.22	271,935.00	150,000.00
3	กองทุนสุขภาพตำบลลอบต.หนองคล้า	24,334.70	299,530.00	323,864.70	7,150.00	2.21	316,714.70	316,714.70	199,530.00	100,000.00
4	กองทุนสุขภาพตำบลลอบต.หนองทอง	69,628.75	258,300.00	327,928.75	0	0	327,928.75	336,728.75	258,300.00	0
5	กองทุนสุขภาพ อมต.หนองแม่แตง	175,961.53	435,060.00	611,021.53	3,800.00	0.62	607,221.53	607,221.53	300,060.00	135,000.00
6	กองทุนสุขภาพตำบลลอบต.ไทรงาม	200,216.51	165,240.00	365,456.51	0	0	365,456.51	365,897.63	165,240.00	0
7	กองทุนสุขภาพตำบลลอบต.หนองไม้คอง	108,743.00	389,290.00	498,033.00	0	0	498,033.00	498,033.00	259,290.00	130,000.00
8	กองทุนสุขภาพตำบลลอบต.พานทอง	790,676.04	301,005.00	1,091,681.04	0	0	1,091,681.04	1,091,681.04	301,005.00	0
รวม		1,542,747.58	2,619,935.00	4,162,682.58	392,455.00	9.43	3,770,227.58	3,785,868.70	1,948,365.00	665,000.00

ที่มา : โปรแกรมบริหารกองทุนหลักประกันสุขภาพในระดับท้องถิ่นหรือพื้นที่ (ข้อมูล ณ วันที่ 30 มกราคม 2563)

ผลการดำเนินงานตามโครงการ



สถานการณ์กองทุน

ลำดับ	กองทุน อ.โครงการ	หน่วยบริการ	ประชุมกรรมการกองทุน		การเขียนส่งแผนงานโครงการ		การดำเนินงาน/ปัญหา
			ประชุมแล้ว	ยัง (ระบุแผนประชุมวัน/เดือน)	เขียนส่งแล้ว	ยัง (ระบุการส่ง วัน/เดือน)	
1	กองทุนเทศบาลตำบลไทรงาม	รพ.ไทรงาม	✓		✓		
2	กองทุน อบต.มหาชัย	1. รพ.สต.มหาชัย 2. รพ.สต.แก้วสุวรรณ	✓		✓		
3	กองทุน อบต.หนองคล้า	1. รพ.สต.แก้วสุวรรณ 2. รพ.สต.บ้านใหม่เจริญพร		✓ (ภายใน กุมภาพันธ์)	✓		
4	กองทุน อบต.หนองทอง	1. รพ.สต.โนนใหญ่ 2. รพ.สต.เนินกรอย		✓ (ภายใน กุมภาพันธ์)	✓		มีการขยายเวลาการดำเนินงานปี 2562
5	กองทุน อบต.หนองแม่แตง	1. รพ.สต.หนองแม่แตง	✓		✓		
6	กองทุน อบต.ไทรงาม	รพ.ไทรงาม		✓	✓		
7	กองทุน อบต.หนองไม้กอง	1. รพ.สต.แม่ขี้ 2. รพ.สต.สักขี	✓		✓		
8	กองทุน อบต.พานทอง	1. รพ.สต.ป่อแก้ว 2. รพ.สต.โนนใหญ่		✓		✓	ประชุมแผน 7/2/2563

ผลการดำเนินงานใน 6 ประเด็นหลัก



โครงการพัฒนาและสร้างศักยภาพคนไทยทุกกลุ่มวัย

1. ร้อยละของเด็กอายุ 0-5 ปี ทั้งหมดมีพัฒนาการสมวัย

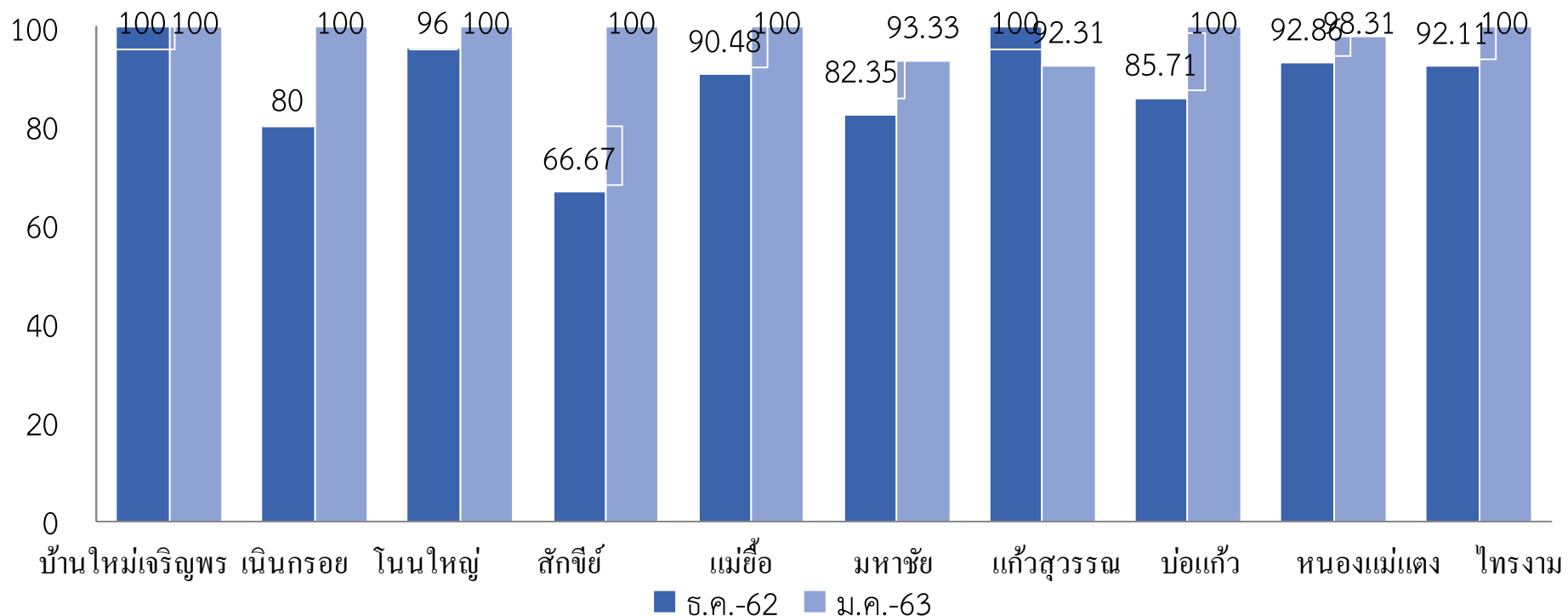

≥ 85%

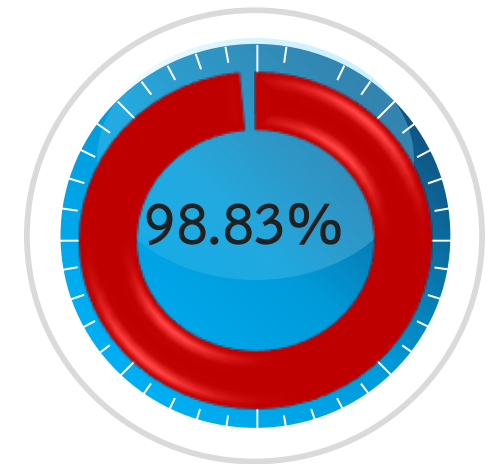

ผลการดำเนินงานใน 6 ประเด็นหลัก



โครงการพัฒนาและสร้างศักยภาพคนไทยทุกกลุ่มวัย

1.1 ร้อยละของเด็กอายุ 0-5 ปี ที่ได้รับการคัดกรองพัฒนาการ

100 %

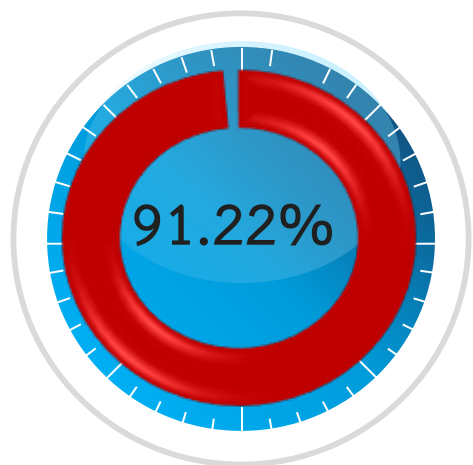

ผลงาน : 6202 ไทรงาม

เด็กอายุ 0-5 ปี ได้รับการคัดกรองพัฒนาการ

PI 2.1

# ID	พื้นที่หน่วยบริการ Area	กลุ่มเป้าหมาย B	ผลงาน A	ผลลัพธ์ Result	ผล ประเมิน
6202	รวมทั้งอำเภอ	376	343	91.22	✗
07173	บ้านใหม่เจริญพร ,รพ.สต.	33	29	87.88	✗
07174	เนินกรอย ,รพ.สต.	26	21	80.77	✗
07175	โนนใหญ่ ,รพ.สต.	35	35	100.00	✓
07176	สักขี ,รพ.สต.	25	23	92.00	✗
07177	แม่ยี่อ ,รพ.สต.	25	25	100.00	✓
07178	มหาชัย ,รพ.สต.	30	30	100.00	✓
07179	แก้วสุวรรณ ,รพ.สต.	21	13	61.90	✗
07180	บ่อแก้ว ,รพ.สต.	52	52	100.00	✓
07181	หนองแม่แตง ,รพ.สต.	59	59	100.00	✓
11229	ไทรงาม ,รพช.(F2,PCC61)	70	56	80.00	✗

B = เด็กอายุ 9,18,30,42 และ 60 เดือนทั้งหมด

A = ได้รับการคัดกรองพัฒนาการ

ข้อมูลระดับ รพ.สต. ศสม. รพช.

แหล่งข้อมูล HDC

ผลการดำเนินงานใน 6 ประเด็นหลัก



โครงการพัฒนาและสร้างศักยภาพคนไทยทุกกลุ่มวัย

1.2 ร้อยละของเด็กอายุ 0-5 ปี
ที่ได้รับการคัดกรองพัฒนาการ
พบสงสัยล่าช้า

$\geq 20\%$

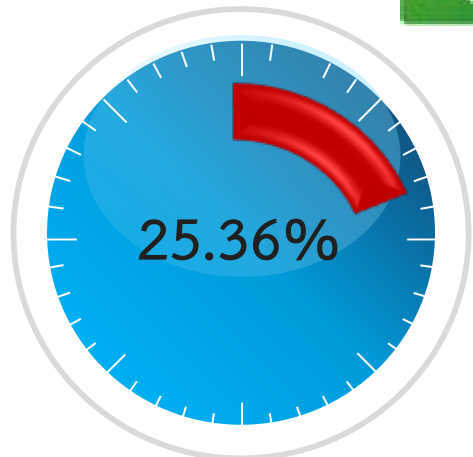

ผลงาน : 6202 ไทรงาม

เด็กอายุ 0-5 ปี ที่ได้รับการคัดกรองพัฒนาการ พบสงสัยล่าช้า

PI 2.2

# ID	พื้นที่หน่วยบริการ Area	กลุ่มเป้าหมาย B	ผลงาน A	ผลลัพธ์ Result	ผล ประเมิน
6202	รวมทั้งอำเภอ	343	87	25.36	✓
07173	บ้านใหม่เจริญพร ,รพ.สต.	29	13	44.83	✓
07174	เนินกรอย ,รพ.สต.	21	10	47.62	✓
07175	โนนใหญ่ ,รพ.สต.	35	10	28.57	✓
07176	สักขี ,รพ.สต.	23	6	26.09	✓
07177	แม่ยี่ ,รพ.สต.	25	6	24.00	✓
07178	มหาชัย ,รพ.สต.	30	11	36.67	✓
07179	แก้วสุวรรณ ,รพ.สต.	13	5	38.46	✓
07180	บ่อแก้ว ,รพ.สต.	52	9	17.31	✗
07181	หนองแม่แตง ,รพ.สต.	59	3	5.08	✗
11229	ไทรงาม ,รพช.(F2,PCC61)	56	14	25.00	✓

B = จำนวนเด็กอายุ 9, 18, 30, 42 และ 60 เดือน ทั้งหมด

A = ได้รับการตรวจคัดกรองพัฒนาการพบพัฒนาการสงสัยล่าช้า

ข้อมูลระดับ รพ.สต. ศสม. รพช.

แหล่งข้อมูล HDC

ผลการดำเนินงานใน 6 ประเด็นหลัก



โครงการพัฒนาและสร้างศักยภาพคนไทยทุกกลุ่มวัย

1.3 ร้อยละของเด็กอายุ 0-5 ปี \equiv ผลงาน : 6202 ไทรงาม

ที่มีพัฒนาการสงสัยล่าช้า

ได้รับการติดตาม

100 %

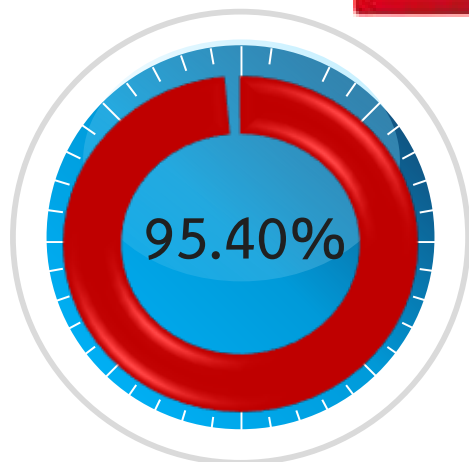

เด็กอายุ 0-5 ปี ที่มีพัฒนาการสงสัยล่าช้าได้รับการติดตามร้อยละ 90

PI 2.3

# ID	พื้นที่หน่วยบริการ Area	กลุ่มเป้าหมาย B	ผลงาน A	ผลลัพธ์ Result	ผล ประเมิน
6202	รวมทั้งอำเภอ	87	83	95.40	✗
07173	บ้านใหม่เจริญพร ,รพ.สต.	13	13	100.00	✓
07174	เนินกรอย ,รพ.สต.	10	10	100.00	✓
07175	โนนใหญ่ ,รพ.สต.	10	10	100.00	✓
07176	สักขี ,รพ.สต.	6	6	100.00	✓
07177	แม่ยี่ ,รพ.สต.	6	6	100.00	✓
07178	มหาชัย ,รพ.สต.	11	9	81.82	✗
07179	แก้วสุวรรณ ,รพ.สต.	5	4	80.00	✗
07180	บ่อแก้ว ,รพ.สต.	9	9	100.00	✓
07181	หนองแม่แตง ,รพ.สต.	3	2	66.67	✗
11229	ไทรงาม ,รพช.(F2,PCC61)	14	14	100.00	✓

B = เด็กอายุ 9,18,30,42 และ 60 เดือนพัฒนาการสงสัยล่าช้า

A = ได้รับการติดตามภายใน 30 วัน

ข้อมูลระดับ รพ.สต. ศสม. รพช.

แหล่งข้อมูล HDC

ผลการดำเนินงานใน 6 ประเด็นหลัก



โครงการพัฒนาและสร้างศักยภาพคนไทยทุกกลุ่มวัย

1.4 ร้อยละของเด็กพัฒนาการ

ล่าช้าได้รับการกระตุ้น

พัฒนาการด้วยเครื่องมือ

มาตรฐาน

$\geq 60\%$

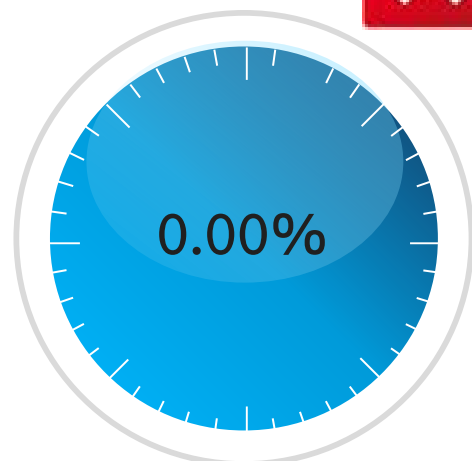

ผลงาน : 6202 ไทรงาม

เด็กพัฒนาการล่าช้าได้รับการกระตุ้นพัฒนาการด้วย เครื่องมือมาตรฐาน

PI 2.4

# ID	พื้นที่หน่วยบริการ Area	กลุ่มเป้าหมาย B	ผลงาน A	ผลลัพธ์ Result	ผล ประเมิน
6202	รวมทั้งอำเภอ	5	0	0.00	✗
07173	บ้านใหม่เจริญพร ,รพ.สต.	0	0	0.00	✓
07174	เนินกรอย ,รพ.สต.	0	0	0.00	✓
07175	โนนใหญ่ ,รพ.สต.	0	0	0.00	✓
07176	สักขี ,รพ.สต.	0	0	0.00	✓
07177	แม่ยี่ ,รพ.สต.	0	0	0.00	✓
07178	มหาชัย ,รพ.สต.	0	0	0.00	✓
07179	แก้วสุวรรณ ,รพ.สต.	1	0	0.00	✗
07180	บ่อแก้ว ,รพ.สต.	0	0	0.00	✓
07181	หนองแม่แตง ,รพ.สต.	4	0	0.00	✗
11229	ไทรงาม ,รพช.(F2,PCC61)	0	0	0.00	✓

B = จำนวนเด็กพัฒนาการล่าช้า

A = จำนวนเด็กพัฒนาการล่าช้าได้รับการกระตุ้นพัฒนาการด้วย เครื่องมือมาตรฐาน

ข้อมูลระดับ รพ.สต. ศสม. รพช.

แหล่งข้อมูล HDC

ผลการดำเนินงานใน 6 ประเด็นหลัก



โครงการพัฒนาและสร้างศักยภาพคนไทยทุกกลุ่มวัย

2. ร้อยละของผู้สูงอายุที่มีภาวะพึ่งพิงได้รับการดูแลตาม care plan

≡ ผลงาน : 6202 ไทรยางาม

ผู้สูงอายุที่มีภาวะพึ่งพิงได้รับการดูแลตาม Care Plan

KPI 7

Template

# ID	พื้นที่หน่วยบริการ Area	กลุ่มเป้าหมาย B	ผลงาน A	ผลลัพธ์ Result	ผล ประเมิน
6202	รวมทั้งอำเภอ	153	31	20.26	✘
6202	อ.ไทรยางาม	153	31	20.26	✘

B = จำนวนผู้สูงอายุที่มีภาวะพึ่งพิงทั้งหมด (จาก HDC)

A = จำนวนผู้สูงอายุที่มีภาวะพึ่งพิงที่ได้รับการดูแลตาม Care Plan (จาก <http://ltc.anamai.moph.go.th/>)

ข้อมูลระดับ อำเภอ

บันทึกโดย สสจ.

≥ 85%

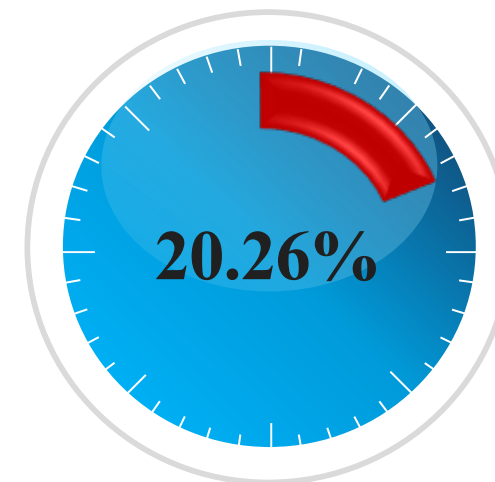

ผลการดำเนินงานใน 6 ประเด็นหลัก



โครงการพัฒนาและสร้างศักยภาพคนไทยทุกกลุ่มวัย

3. ร้อยละของประชากรสูงอายุที่มีพฤติกรรมสุขภาพที่พึงประสงค์

อยู่ระหว่างการดำเนินงาน ทบทวนสถานการณ์สุขภาพผู้สูงอายุ กลุ่มเป้าหมาย/กลุ่มเสี่ยง และมีการวางแผน/โครงการ

ผู้สูงอายุ จำนวน 7,793 คน
ได้รับการคัดกรอง **6,374** คน

- กลุ่มติดสังคม 6,215 คน
- กลุ่มติดบ้าน 120 คน
- กลุ่มติดเตียง 39 คน

- ประเมิน 2Q ผิดปกติ 33 คน
- สมองเสื่อม ผลผิดปกติ 15 คน
- CVD สูงอันตราย 82 คน

ผลการดำเนินงานใน 6 ประเด็นหลัก



โครงการควบคุมโรคและภัยสุขภาพ

4. ร้อยละการตรวจติดตามกลุ่มเสี่ยงป่วยเบาหวาน

 $\geq 50\%$



ผลงาน : 6202 ไทรงาม

การตรวจติดตามกลุ่มเสี่ยงป่วยโรคเบาหวาน

PI 13.2

# ID	พื้นที่หน่วยบริการ Area	กลุ่มเป้าหมาย B	ผลงาน A	ผลลัพธ์ Result	ผลประเมิน
6202	รวมทั้งอำเภอ	143	18	12.59	✗
07173	บ้านใหม่เจริญพร ,รพ.สต.	2	1	50.00	✓
07174	เนินกรอย ,รพ.สต.	1	0	0.00	✗
07175	โนนใหญ่ ,รพ.สต.	7	3	42.86	✗
07176	สักขี ,รพ.สต.	2	0	0.00	✗
07177	แม่ยี่ ,รพ.สต.	14	0	0.00	✗
07178	มหาชัย ,รพ.สต.	9	3	33.33	✗
07179	แก้วสุวรรณ ,รพ.สต.	28	0	0.00	✗
07180	บ่อแก้ว ,รพ.สต.	18	2	11.11	✗
07181	หนองแม่แตง ,รพ.สต.	56	9	16.07	✗
11229	ไทรงาม ,รพช.(F2,PCC61)	6	0	0.00	✗

B = จำนวนประชากรอายุ 35 ปี ขึ้นไป ในเขตรับผิดชอบที่ได้รับการคัดกรองโรคเบาหวานและเป็นกลุ่มเสี่ยงป่วยโรคเบาหวาน [ข้อมูลระดับ รพ.สต. ศสม. รพช.](#)

A = จำนวนประชากรเสี่ยงป่วยโรคเบาหวานอายุ 35 ปี ขึ้นไป ในเขตรับผิดชอบที่ได้รับการตรวจยืนยันว่าเป็นเบาหวานหรือไม่ โดยการตรวจระดับพลาสมาไกลูโคสหลังอดอาหารมากกว่า 8 ชั่วโมง (FPG) ทางห้องปฏิบัติการ ในสถานบริการสาธารณสุข ภายใน 3 เดือน [แหล่งข้อมูล HDC](#)

ผลการดำเนินงานใน 6 ประเด็นหลัก



โครงการควบคุมโรคและภัยสุขภาพ

5. ร้อยละการตรวจติดตามกลุ่มสงสัยป่วย ความดันโลหิตสูง

≥ 50%



ผลงาน : 6202 ไทรงาม

การตรวจติดตามกลุ่มสงสัยป่วยโรคความดันโลหิตสูง

PI 13.4

# ID	พื้นที่หน่วยบริการ Area	กลุ่มเป้าหมาย B	ผลงาน A	ผลลัพธ์ Result	ผลประเมิน
6202	รวมทั้งอำเภอ			0.00	✓
07173	บ้านใหม่เจริญพร ,รพ.สต.	0	0	0.00	✓
07174	เนินกรอย ,รพ.สต.	0	0	0.00	✓
07175	โนนใหญ่ ,รพ.สต.	0	0	0.00	✓
07176	สักขี ,รพ.สต.	0	0	0.00	✓
07177	แม่ย้อย ,รพ.สต.	0	0	0.00	✓
07178	มหาชัย ,รพ.สต.	0	0	0.00	✓
07179	แก้วสุวรรณ ,รพ.สต.	0	0	0.00	✓
07180	บ่อแก้ว ,รพ.สต.	0	0	0.00	✓
07181	หนองแม่แตง ,รพ.สต.	0	0	0.00	✓
11229	ไทรงาม ,รพช.(F2,PCC61)	0	0	0.00	✓

B = จำนวนประชากรอายุ 35 ปี ขึ้นไป ในเขตรับผิดชอบที่ได้รับการคัดกรองความดันโลหิตสูงและเป็นกลุ่มสงสัยป่วยโรคความดันโลหิตสูง ในปีงบประมาณ

ข้อมูลระดับ รพ.สต. ศสม. รพช.

A = จำนวนประชากรสงสัยป่วยโรคความดันโลหิตสูงอายุ 35 ปี ขึ้นไป ในเขตรับผิดชอบได้รับการวัดความดันโลหิตที่บ้าน

แหล่งข้อมูล HDC

ผลการดำเนินงานใน 6 ประเด็นหลัก



โครงการควบคุมโรคและภัยสุขภาพ

6. ร้อยละประชากรอายุ 35 ปีขึ้นไปได้รับการคัดกรองDM

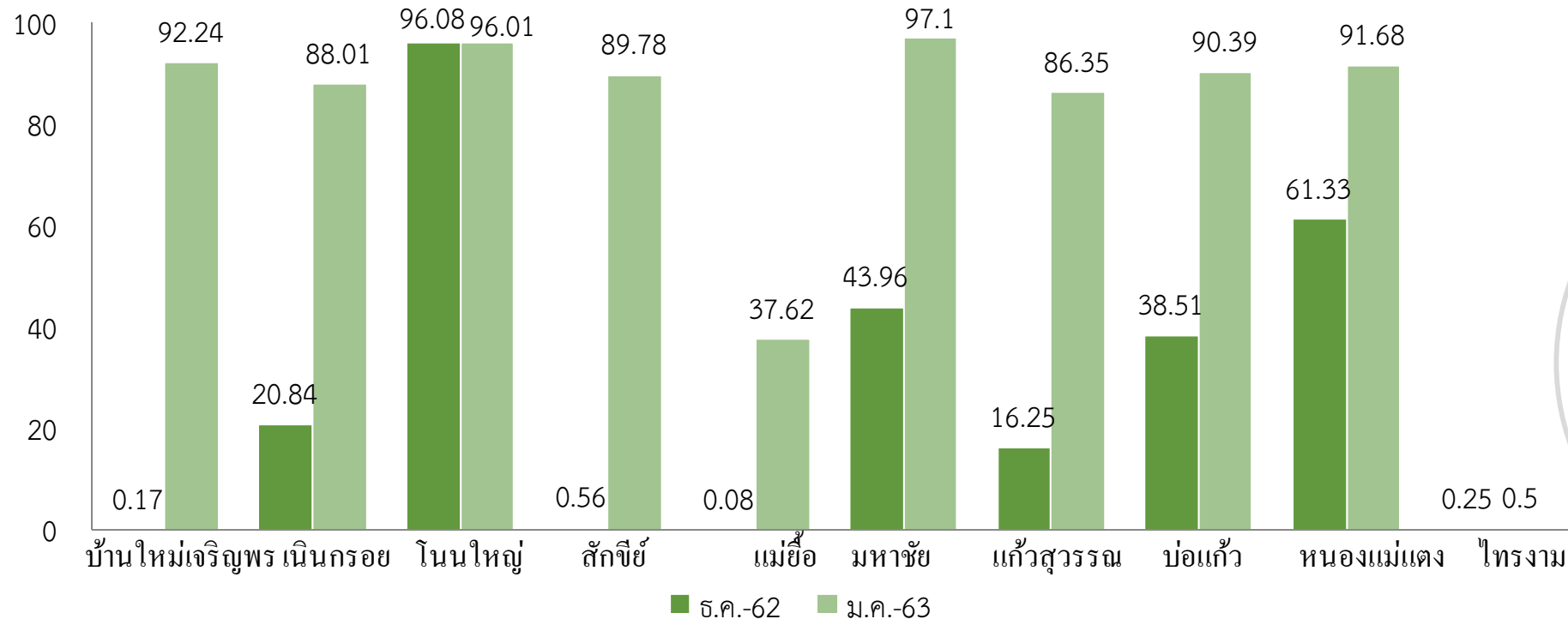

 $\geq 80\%$

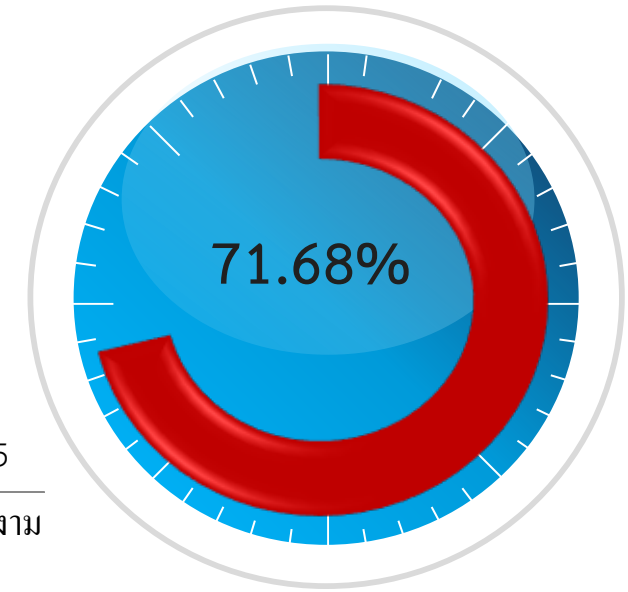

ผลการดำเนินงานใน 6 ประเด็นหลัก



โครงการควบคุมโรคและภัยสุขภาพ

7. ร้อยละประชากรอายุ 35 ปีขึ้นไปได้รับการคัดกรอง HT

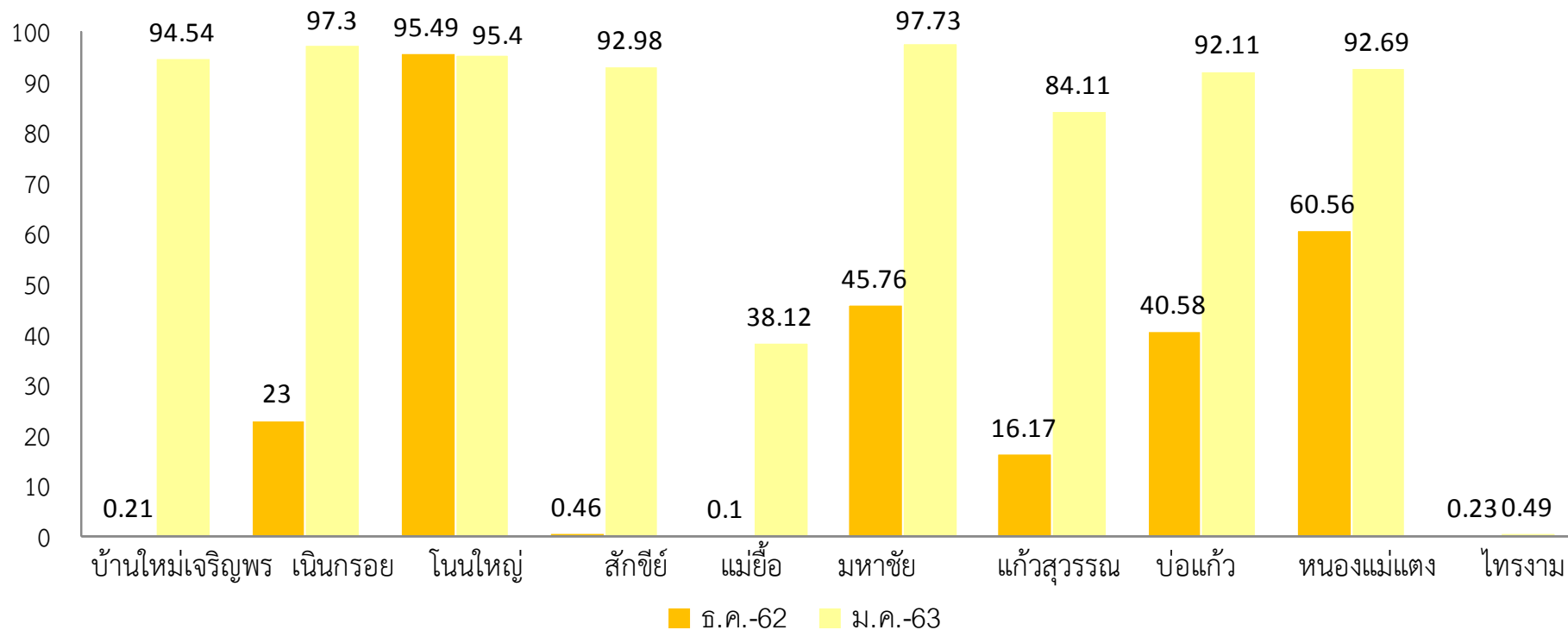

≥ 80%

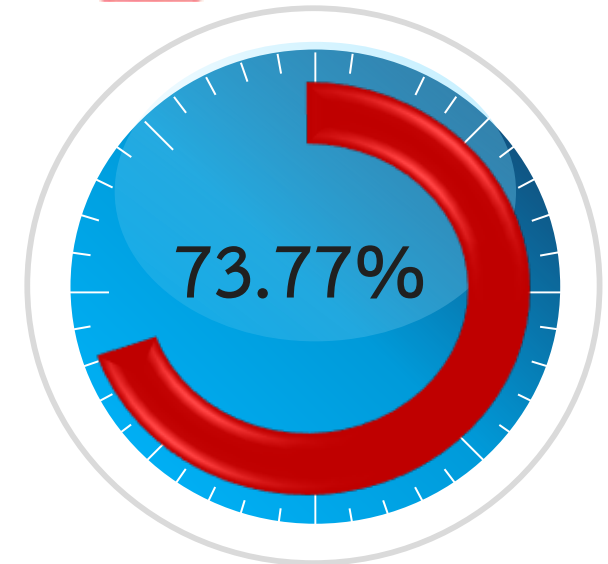

ผลการดำเนินงานใน 6 ประเด็นหลัก



8. ร้อยละของผู้ป่วยกลุ่มเป้าหมายที่ได้รับการดูแลจาก อสม. หมอประจำบ้าน มีคุณภาพชีวิตที่ดี

8.1 อสม. กลุ่มเป้าหมายมีศักยภาพเป็น อสม. หมอประจำบ้าน

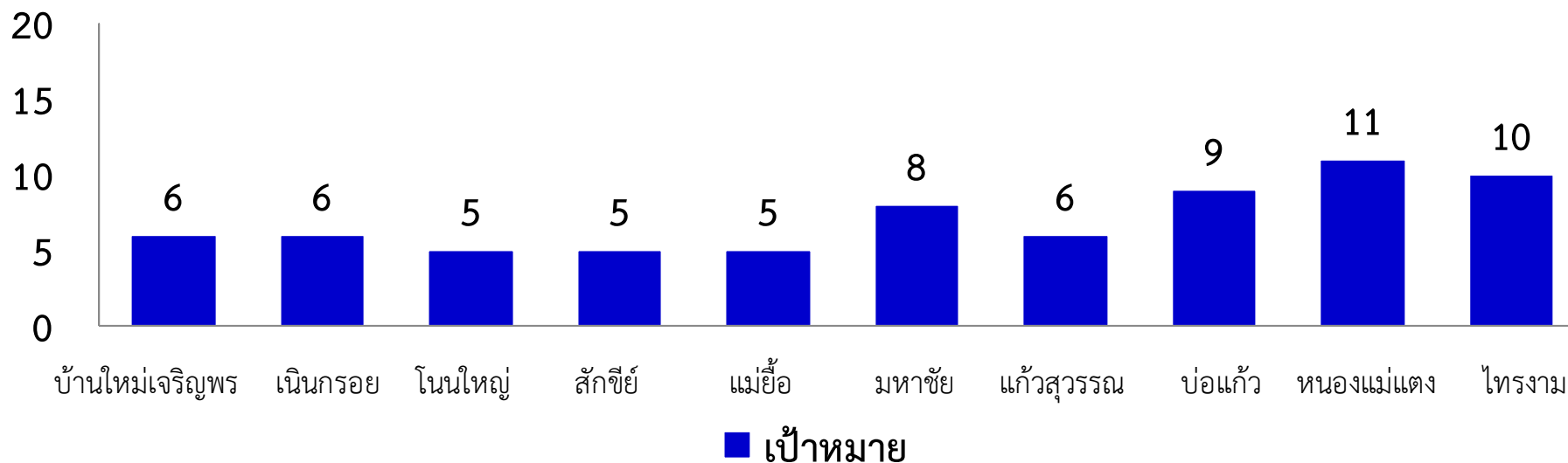

≥ 80%

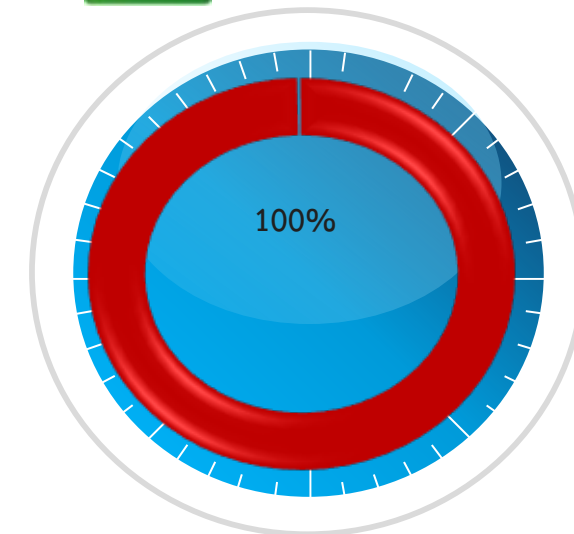

ผลการดำเนินงานใน 6 ประเด็นหลัก



ผลงาน : 6202 ไทรงาม

ร้อยละของผู้ป่วยกลุ่มเป้าหมายที่ได้รับการดูแลจาก อสม. หมอประจำบ้าน PI 22.2

# ID	พื้นที่หน่วยบริการ Area	กลุ่มเป้าหมาย B	ผลงาน A	ผลลัพธ์ Result	ผลประเมิน
6202	รวมทั้งอำเภอ	213	33	15.49	✗
07173	บ้านใหม่เจริญพร ,รพ.สต.	18	0	0.00	✗
07174	เนินกรอย ,รพ.สต.	18	18	100.00	✓
07175	โนนใหญ่ ,รพ.สต.	15	0	0.00	✗
07176	สักขี ,รพ.สต.	15	0	0.00	✗
07177	แม่ย้อย ,รพ.สต.	15	15	100.00	✓
07178	มหาชัย ,รพ.สต.	24	0	0.00	✗
07179	แก้วสุวรรณ ,รพ.สต.	18	0	0.00	✗
07180	บ่อแก้ว ,รพ.สต.	27	0	0.00	✗
07181	หนองแม่แตง ,รพ.สต.	33	0	0.00	✗
11229	ไทรงาม ,รพช.(F2,PCC61)	30	0	0.00	✗

B = จำนวนผู้ป่วยกลุ่มเป้าหมาย
A = จำนวนผู้ป่วยกลุ่มเป้าหมายที่ได้รับการดูแลจาก อสม. หมอประจำบ้าน มีคุณภาพชีวิตที่ดี

ข้อมูลระดับ รพ.สต. ศสม. รพช.
บันทึกโดย รพ.สต. ศสม. รพช. ศสจ.

8. ร้อยละของผู้ป่วยกลุ่มเป้าหมายที่ได้รับการดูแลจาก อสม. หมอประจำบ้าน มีคุณภาพชีวิตที่ดี

8.2 ร้อยละของผู้ป่วยกลุ่มเป้าหมายที่ได้รับการดูแลจาก อสม. หมอประจำบ้าน



≥ 80%



ผลการดำเนินงานใน 6 ประเด็นหลัก



โครงการพัฒนาระบบบริการสุขภาพสาขาโรคมะเร็ง

1. อัตราการคัดกรองมะเร็งเต้านมในสตรีอายุ 30-70 ปี

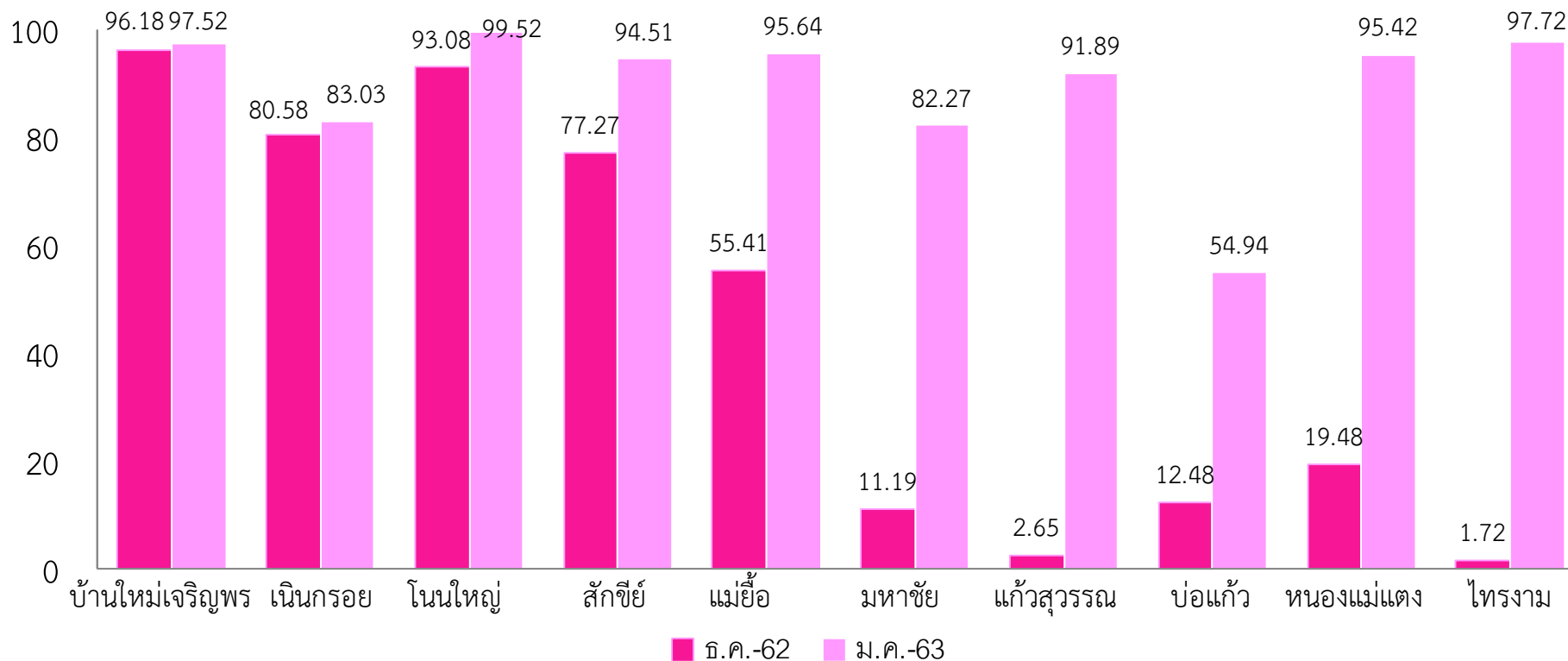

≥ 50%

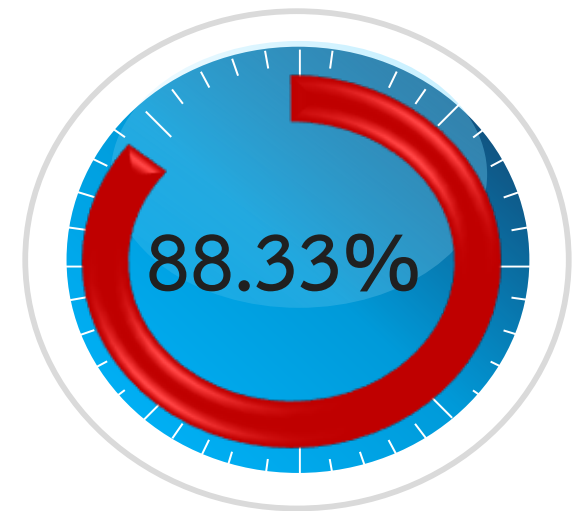

ผลการดำเนินงานใน 6 ประเด็นหลัก



ผลงาน : 6202 ไทรงาม

อัตราการคัดกรองมะเร็งปากมดลูกในสตรีอายุ 30 – 60 ปี

PI 37.2

# ID	พื้นที่หน่วยบริการ Area	กลุ่มเป้าหมาย B	ผลงาน A	ผลลัพธ์ Result	ผล ประเมิน
6202	รวมทั้งอำเภอ	7,445	313	4.20	✗
07173	บ้านใหม่เจริญพร ,รพ.สต.	472	78	16.53	✓
07174	เนินกรอย ,รพ.สต.	886	10	1.13	✗
07175	โนนใหญ่ ,รพ.สต.	634	0	0.00	✗
07176	สักขี้อย ,รพ.สต.	450	0	0.00	✗
07177	แม่ย้อย ,รพ.สต.	487	0	0.00	✗
07178	มหาชัย ,รพ.สต.	811	0	0.00	✗
07179	แก้วสุวรรณ ,รพ.สต.	501	28	5.59	✗
07180	บ่อแก้ว ,รพ.สต.	907	3	0.33	✗
07181	หนองแม่แตง ,รพ.สต.	925	160	17.30	✓
11229	ไทรงาม ,รพช.(F2,PCC61)	1,372	34	2.48	✗

ครอบคลุม 100%

B = จำนวนสตรีกลุ่มเป้าหมายที่ต้องได้รับการคัดกรองมะเร็งปากมดลูก

A = จำนวนสตรีที่ได้รับการคัดกรองมะเร็งปากมดลูก

ข้อมูลระดับ รพ.สต. ศสม. รพช.

แหล่งข้อมูล HDC

โครงการพัฒนาระบบบริการสุขภาพ

สาขาโรคมะเร็ง

2. อัตราการคัดกรองมะเร็งปากมดลูก

ในสตรีอายุ 30-60 ปี



≥ 15%



ผลการดำเนินงานใน 6 ประเด็นหลัก



การพัฒนาระบบบริการ เพื่อลดแออัด ลดการรอคอย

รพ.สต



มีระบบบัตรคิวสำหรับผู้ป่วยที่มารับบริการในคลินิก
HT/DM ใน รพ.สต.

โรงพยาบาล



มีการดำเนินการติดตั้งระบบตู้กดบัตรคิว
สำหรับผู้มารับบริการผู้ป่วยนอก

ผลการดำเนินงานตามตัวชี้วัด ปิงบประมาณ 2563 (PA/KPI)



ตัวชี้วัดที่ผ่านเกณฑ์



ลำดับ	ตัวชี้วัด	เป้าหมาย	ผลงาน	ร้อยละ
1	เด็กอายุ 0-5 ปี ที่ได้รับการคัดกรองพัฒนาการ พบสงสัยล่าช้าร้อยละ 20	376	343	91.22
2	ร้อยละ อสม. กลุ่มเป้าหมายมีศักยภาพเป็น อสม. หมอประจำบ้าน	71	71	100
3	ร้อยละของผู้ป่วยกลุ่มเป้าหมายที่ได้รับการดูแลจาก อสม. หมอประจำบ้าน	213	33	15.49
4	อัตราการตายของผู้ป่วยโรคหลอดเลือดสมอง (Stroke :I60-I69)	5	0	0.00
5	อัตราการตายของผู้ป่วยโรคหลอดเลือดสมองตีบ/อุดตัน (Ischemic Stroke: I63)	1	0	0.00
6	อัตราการขาดยาของผู้ป่วยวัณโรค	11	0	0.00

ผลการดำเนินงานตามตัวชี้วัด ปิงบประมาณ 2563 (PA/KPI)



ตัวชี้วัดที่ผ่านเกณฑ์ 

ลำดับ	ตัวชี้วัด	เป้าหมาย	ผลงาน	ร้อยละ
7	ประชากรเป้าหมาย 7 กลุ่มเสี่ยงได้รับการคัดกรองเชิงรุกด้วยการถ่ายภาพรังสีทรวงอก (CXR)			
	- แร่งงานต่างด้าว	40	46	115.00
	- ผู้ต้องขัง	0	0	0.00
	- บุคลากรสาธารณสุข	189	189	100.00
8	อัตราการตายทารกแรกเกิด	14	0	0.00
9	ร้อยละของผู้ป่วยนอกทั้งหมดที่ได้รับบริการ ตรวจ วินิจฉัย รักษาโรค และฟื้นฟูสภาพด้วยศาสตร์การแพทย์แผนไทยและการแพทย์ทางเลือก	767,298	217,944	28.40
10	ร้อยละของผู้ป่วยโรคซึมเศร้าเข้าถึงบริการสุขภาพจิต	13,597	14,842	109.16
11	อัตราการฆ่าตัวตายสำเร็จ	36,297	1	2.76
12	อัตราการตายผู้ป่วยติดเชื้อในกระแสเลือดแบบรุนแรงชนิด community-acquired	33	2	6.06

ผลการดำเนินงานตามตัวชี้วัด ปิงบประมาณ 2563 (PA/KPI)



ตัวชี้วัดที่ผ่านเกณฑ์



ลำดับ	ตัวชี้วัด	เป้าหมาย	ผลงาน	ร้อยละ
13	อัตราการตายของผู้ป่วยโรคกล้ามเนื้อหัวใจตายเฉียบพลันชนิด STEMI	13	0	0.00
14	ร้อยละของการให้การรักษาผู้ป่วย STEMI ได้ตามมาตรฐานเวลาที่กำหนด	2	1	50.0
15	อัตราการคัดกรองมะเร็งเต้านมในสตรีอายุ 30 – 70 ปี	9,889	8,735	88.33
16	อัตราการตายจากโรคมะเร็งตับ	50,750	3	5.91
17	อัตราการตายจากโรคมะเร็งปอด	50,750	7	13.79
18	ร้อยละของผู้ป่วย CKD ที่มีอัตราการลดลงของ eGFR<5 ml/min/1.73m ² /yr (HDC)	9,256	6,329	68.38
19	ร้อยละของผู้ป่วยยาเสพติดเข้ารับการบำบัดรักษา และ ติดตามดูแลอย่างต่อเนื่อง 1 ปี	15	13	86.67

ผลการดำเนินงานตามตัวชี้วัด ปิงบประมาณ 2563 (PA/KPI)



ตัวชี้วัดที่ผ่านเกณฑ์



ลำดับ	ตัวชี้วัด	เป้าหมาย	ผลงาน	ร้อยละ
20	ร้อยละของผู้ป่วยยาเสพติดกลุ่มเสี่ยงก่อความรุนแรงได้รับการประเมิน บำบัดรักษา และติดตามดูแลช่วยเหลือตามระดับความรุนแรง อย่างต่อเนื่อง	0	0	0.00
21	PI ผลต่างระหว่างแผนรายจ่ายกับรายจ่ายจริงไม่เกินร้อยละ 5	23,654,636	24,167,410	-2.12
22	PI รพ.มีประสิทธิภาพในการบริหารจัดการ การเงินการคลัง	ผ่าน 5 ข้อ	ผ่าน 5 ข้อ	100.00
23	ร้อยละของโรงพยาบาลที่พัฒนาอนามัยสิ่งแวดล้อมได้ตามเกณฑ์ GREEN&CLEAN Hospital	ดีมาก	ดีมาก	100.00
24	ร้อยละของตำบลที่มีระบบการส่งเสริมสุขภาพดูแลผู้สูงอายุระยะยาว (Long Term Care) ในชุมชนผ่านเกณฑ์	7	7	100.00

ผลการดำเนินงานตามตัวชี้วัด ปิงบประมาณ 2563 (PA/KPI)



ตัวชี้วัดที่ผ่านเกณฑ์ 

ลำดับ	ตัวชี้วัด	เป้าหมาย	ผลงาน	ร้อยละ
25	ร้อยละของอำเภอผ่านเกณฑ์การประเมินการพัฒนาคุณภาพชีวิตที่มีคุณภาพ	ผ่าน	ผ่าน	100.00
26	ร้อยละของโรงพยาบาลสังกัดกระทรวงสาธารณสุขมีคุณภาพมาตรฐานผ่านการรับรอง HA ชั้น 3	ชั้น3	ชั้น3	100.00
27	ร้อยละของ รพ.สต. ที่ผ่านเกณฑ์การพัฒนาคุณภาพ รพ.สต.ติดดาว 5 ดาว	9	9	100.00
28	จำนวนองค์กรแห่งความสุข ที่มีคุณภาพมาตรฐาน	2	2	100.00
29	ร้อยละของหน่วยบริการที่ประสบภาวะวิกฤติทางการเงิน	วิกฤติระดับ7	ไม่วิกฤติ	0.00
30	ร้อยละของโรงพยาบาลที่ใช้ยาอย่างสมเหตุผล (RDU)	RDU ชั้น 2	RDU ชั้น 2	100.00
31	หน่วยงานในสังกัดกระทรวงสาธารณสุขผ่านเกณฑ์การประเมิน ITA	2	2	100.00

ผลการดำเนินงานตามตัวชี้วัด ปิงบประมาณ 2563 (PA/KPI)



ตัวชี้วัดที่ไม่ผ่านเกณฑ์ ✘

ลำดับ	ตัวชี้วัด	เป้าหมาย	ผลงาน	ร้อยละ
1	ร้อยละของเด็กอายุ 0-5 ปี ได้รับการคัดกรองพัฒนาการ	376	343	91.22
	-เด็กอายุ 0-5 ปี ที่มีพัฒนาการสงสัยล่าช้าได้รับการติดตาม	87	83	95.40
	-เด็กพัฒนาการล่าช้าได้รับการกระตุ้นพัฒนาการด้วย เครื่องมือมาตรฐานร้อยละ	5	0	0.00
2	เด็กไทยมีสติปัญญาเฉลี่ยไม่ต่ำกว่า100 : ร้อยละของเด็กปฐมวัยที่ได้รับการคัดกรองแล้วพบว่ามีพัฒนาการล่าช้าได้รับการกระตุ้นพัฒนาการด้วยเครื่องมือมาตรฐาน	ไม่พบเป้าหมายเด็กพัฒนาการล่าช้า		
3	ร้อยละของเด็กอายุ 0-5 ปี สูงดีสมส่วน และส่วนสูงเฉลี่ยที่อายุ 5 ปี	5	0	0.00
2	ร้อยละของเด็กอายุ 6-14 ปี สูงดีสมส่วน	3,578	2,162	60.42
3	ร้อยละการตรวจติดตามกลุ่มสงสัยป่วยโรคเบาหวาน และ/หรือความดันโลหิตสูง - เบาหวาน HDC	137	13	9.49

ผลการดำเนินงานตามตัวชี้วัด ปิงบประมาณ 2563 (PA/KPI)



ตัวชี้วัดที่ไม่ผ่านเกณฑ์

ลำดับ	ตัวชี้วัด	เป้าหมาย	ผลงาน	ร้อยละ
	- ความดันโลหิตสูง HDC	614	111	18.08
4	ร้อยละผู้ป่วยเบาหวานที่ควบคุมระดับน้ำตาลได้ดี HDC	32,198	8,537	26.51
5	ร้อยละผู้ป่วยความดันโลหิตสูงที่ควบคุมระดับความดันโลหิตได้ดี HDC	84,087	23,934	28.46
6	ร้อยละประชากรอายุ 35 ปีขึ้นไปได้รับการคัดกรองเบาหวาน	18,090	12,967	71.68
7	ร้อยละผู้ป่วยโรคหลอดเลือดสมองตีบ/อุดตันระยะเฉียบพลัน (I63) ที่มีอาการไม่เกิน 4.5 ชั่วโมง ได้รับการรักษาด้วยยาละลายลิ่มเลือดทางหลอดเลือดดำภายใน 60 นาที (door to needle time)	4	0	0.00

ผลการดำเนินงานตามตัวชี้วัด ปิงบประมาณ 2563 (PA/KPI)



ตัวชี้วัดที่ไม่ผ่านเกณฑ์ ❌

ลำดับ	ตัวชี้วัด	เป้าหมาย	ผลงาน	ร้อยละ
8	อัตราการตายของผู้ป่วยวัณโรค/อัตราการขาดยาของผู้ป่วยวัณโรค	11	1	9.09
9	ประชากรเป้าหมาย 7 กลุ่มเสี่ยงได้รับการคัดกรองเชิงรุกด้วยการถ่ายภาพรังสีทรวงอก (CXR)			
	- ผู้สัมผัสโรคร่วมบ้าน	78	24	30.77
	- ผู้ติดเชื้อ HIV /โรคเอดส์	102	56	54.90
	- ผู้ป่วยเบาหวาน HbA1C มากกว่า7 หรือ FBS มากกว่า 150 ติดต่อกัน 2 ครั้ง	534	5	0.94
	- ผู้สูงอายุมากกว่า 65 ปี ที่มี COPD ร่วม	100	4	4.00
	- CKD ที่ทำ peritoneal dialysis, HD, End stage	4	0	0.00
10	- ร้อยละความครอบคลุมการรักษาผู้ป่วยวัณโรครายใหม่และกลับเป็นซ้ำ	64	12	18.75

ผลการดำเนินงานตามตัวชี้วัด ปิงบประมาณ 2563 (PA/KPI)



ตัวชี้วัดที่ไม่ผ่านเกณฑ์

ลำดับ	ตัวชี้วัด	เป้าหมาย	ผลงาน	ร้อยละ
11	ร้อยละของผู้พยายามฆ่าตัวตายไม่กลับมา ร้ายตัวเองซ้ำในระยะเวลา 1 ปี	3	2	66.67
12	อัตราการคัดกรองมะเร็งปากมดลูกในสตรีอายุ 30 – 60 ปี	7,446	288	3.87
13	อัตราของโรงพยาบาลระดับ F2 ขึ้นไปที่ผ่านเกณฑ์ประเมิน ECS คุณภาพ (ไม่ต่ำกว่า ร้อยละ 50)ไม่ต่ำกว่าร้อยละ 80	ผ่านเกณฑ์ 50%	ไม่ผ่านเกณฑ์	0.00
14	PI ผลต่างระหว่างแผนรายได้กับรายได้จริงไม่เกินร้อยละ 5	36,978,985	25,663,875	44.09

ผลการดำเนินงานตามตัวชี้วัด ปิงบประมาณ 2563 (PA/KPI)



สรุปผลการดำเนินงานตามตัวชี้วัด

ตัวชี้วัดที่ผ่านเกณฑ์ 

31 ตัวชี้วัด

ตัวชี้วัดที่ไม่ผ่านเกณฑ์ 

14 ตัวชี้วัด

ผลการดำเนินงานตามตัวชี้วัด ปิงบประมาณ 2563 (PA/KPI)



ตัวชี้วัด: อัตราส่วนการตายของมารดาไทยต่อการเกิดมีชีพแสนคน

■ จำนวนหญิงคลอดปี 63 ทั้งหมด 56 คน

ไตรมาส 1 จำนวน 41 คน

ไตรมาส 2 จำนวน 7 คน

≤20 ต่อแสนประชากร



ไม่พบการเสียชีวิต = อัตราส่วนการตายมารดา คือ 0/แสนประชากร

ผลการดำเนินงานตามตัวชี้วัด ปิงบประมาณ 2563 (PA/KPI)



ตัวชี้วัด: อัตราการป่วยตายของผู้ป่วยความดันโลหิตสูง
ตัวชี้วัด: อัตราการป่วยตายของผู้ป่วยความดันโลหิตสูง

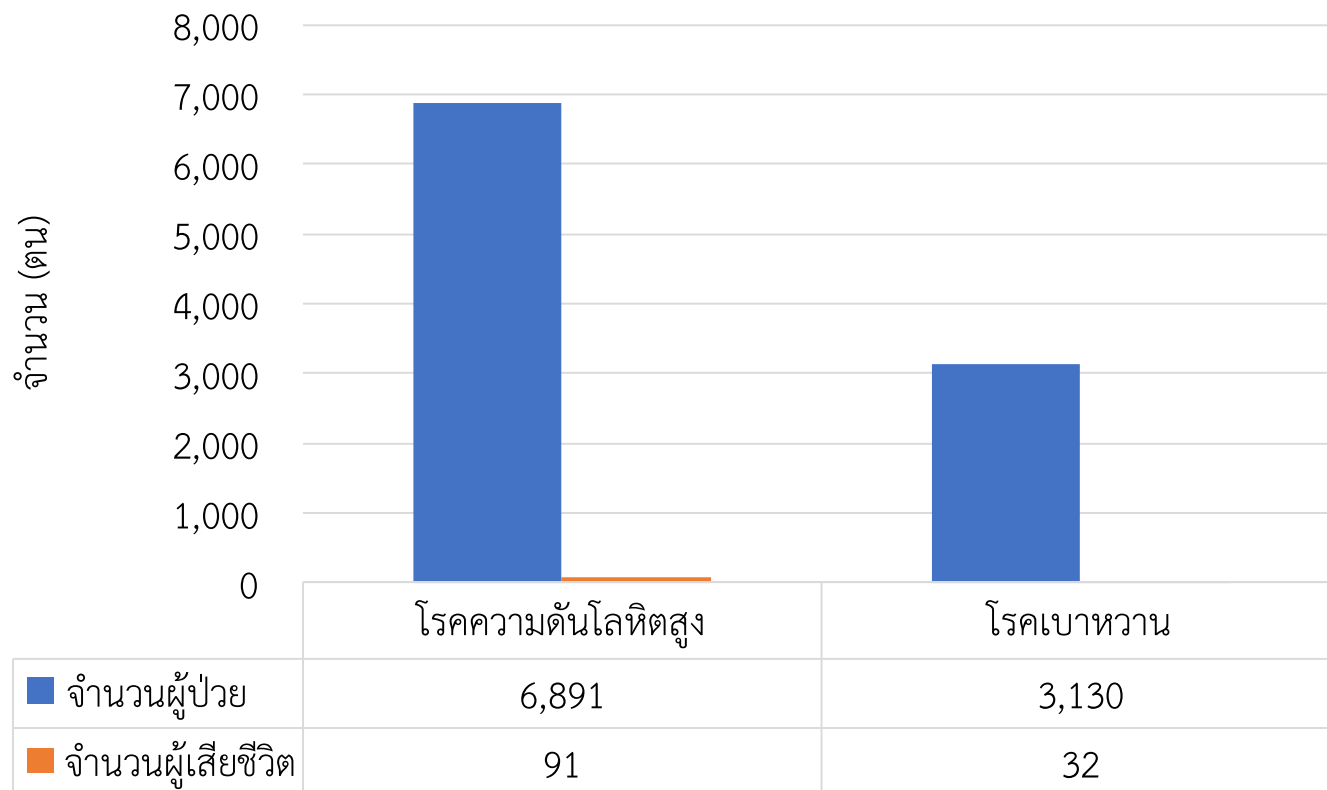

อัตราการป่วยตายของผู้ป่วย
โรคความดันโลหิตสูง
1,320.5 ต่อแสนประชากร

อัตราการป่วยตายของผู้ป่วย
โรคเบาหวาน
1,022.3 ต่อแสนประชากร

ผลการดำเนินงานตามตัวชี้วัด ปิงบประมาณ 2563 (PA/KPI)



ตัวชี้วัด: ร้อยละของจังหวัดที่มีระบบรับแจ้งข่าว การใช้/ป่วยจากการสัมผัสสารเคมีทางการเกษตร 3 ชนิด (พาราควอต คลอร์ไพริฟอส ไกลโฟเสต) โดยประชาชน/อสม. ผ่าน Mobile Application สู่หน่วยบริการ (คลินิกสารเคมีเกษตร/คลินิกโรคจากการทำงาน)

ดำเนินการ ชี้แจง ถ่ายทอด แนวทางการดำเนินงานสำรวจการใช้สารเคมีทางการเกษตร และการใช้สารหรือวิธีการอื่นที่ปลอดภัยไม่ใช้สารเคมี ให้กับหน่วยงานเครือข่าย โดยผู้รับผิดชอบงานด้านอนามัยสิ่งแวดล้อม และอาสาสมัคร สสอ. และ รพ.สต.



ผลการดำเนินงานตามตัวชี้วัด ปังบประมาณ 2563 (PA/KPI)



ตัวชี้วัด:จำนวนครอบครัวไทยมีความรอบรู้สุขภาพเรื่องกิจกรรมทางกาย

เป้าหมายอำเภอไทรงามปี 2563

จำนวน 997 ครอบครัว

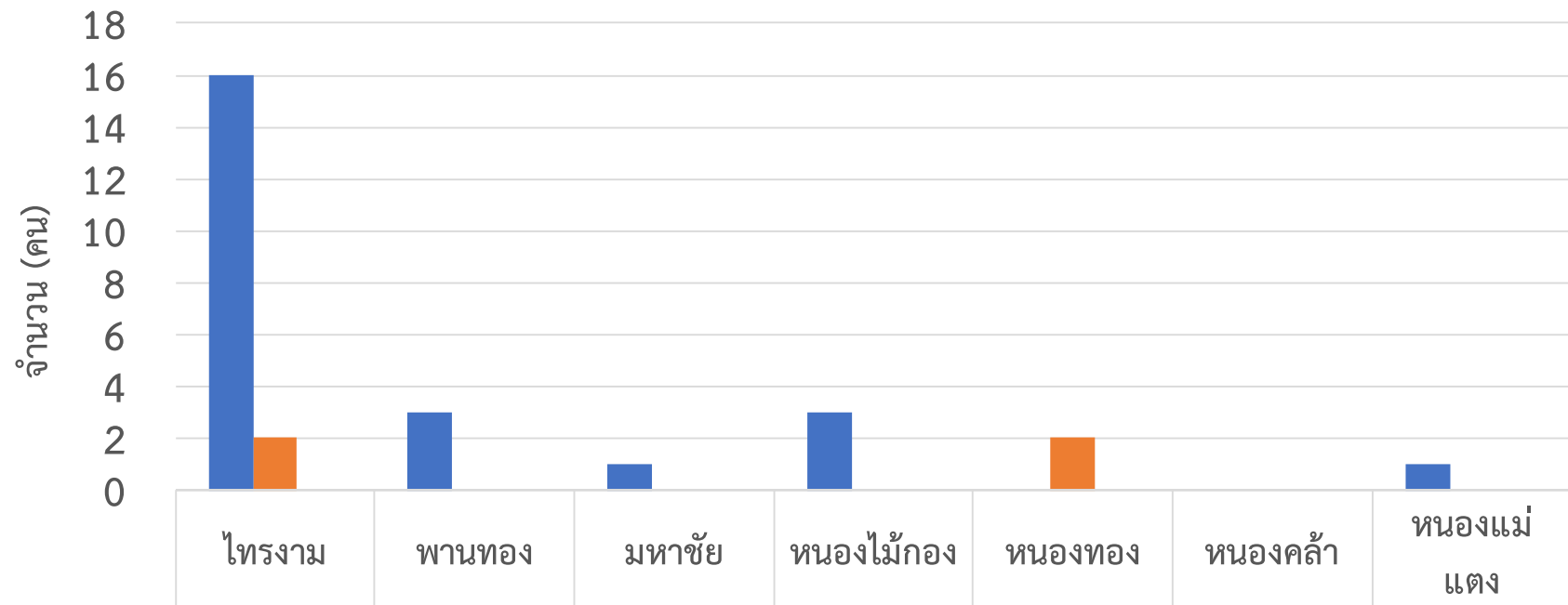

	ไทรงาม	พานทอง	มหาชัย	หนองไม้ก่อง	หนองทอง	หนองคล้า	หนองแม่แตง
ครอบครัว	16	3	1	3	0	0	1
ชมรมสุขภาพ	2	0	0	0	2	0	0
อปท.	0	0	0	0	0	0	0

ความก้าวหน้าการดำเนินงานโครงการ IMM



- มีคำสั่งแต่งตั้ง
กรรมการตามคำสั่ง
สสอ.ที่ 1/2563
ลงวันที่ 2 มกราคม
2563

คำสั่งแต่งตั้ง

การประชุม

- มีการประชุม
คณะกรรมการ
1 ครั้ง

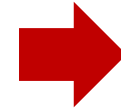

1.การเงิน ให้ใช้โปรแกรม Excel เดิมไปก่อน
รอโปรแกรมของ สสอ.คลองลาน โดย
เป้าหมาย ลดระยะเวลาในการดำเนินงาน โดย
ยังไม่กำหนดให้ สสอ.เป็นศูนย์ เนื่องจากขาด
งบประมาณ และบุคลากร

2. งานพัสดุ ให้บันทึกข้อมูลในระบบ E-GP
แล้วพิมพ์เอกสารเสนอตามขั้นตอน โดยไม่ต้อง
ทำเป็นเอกสารก่อน กำหนดเป้าหมายในการลด
ระยะเวลาในการจัดทำและไม่ตั้ง สสอ. เป็น
ศูนย์ เนื่องจากขาดคน และงบประมาณ



ปัญหา อุปสรรค และความต้องการสนับสนุน

1. งบประมาณในการดำเนินงาน PP ไม่มีปัญหา แต่สภาพคล่องของ รพ.สต. ไม่ดี
2. การบริหารจัดการประสาณงานกองทุนตำบล ในการประชุม อนุมัติแผนงานโครงการล่าช้าในขณะที่งานต้องดำเนินการ เช่น การคัดกรอง HT /DM ซึ่งมีการดำเนินการแล้ว แต่โครงการและงบประมาณยังไม่ได้รับการสนับสนุน เป็นต้น



เครือข่ายสุขภาพอำเภอไทรงาม

จบการนำเสนอ