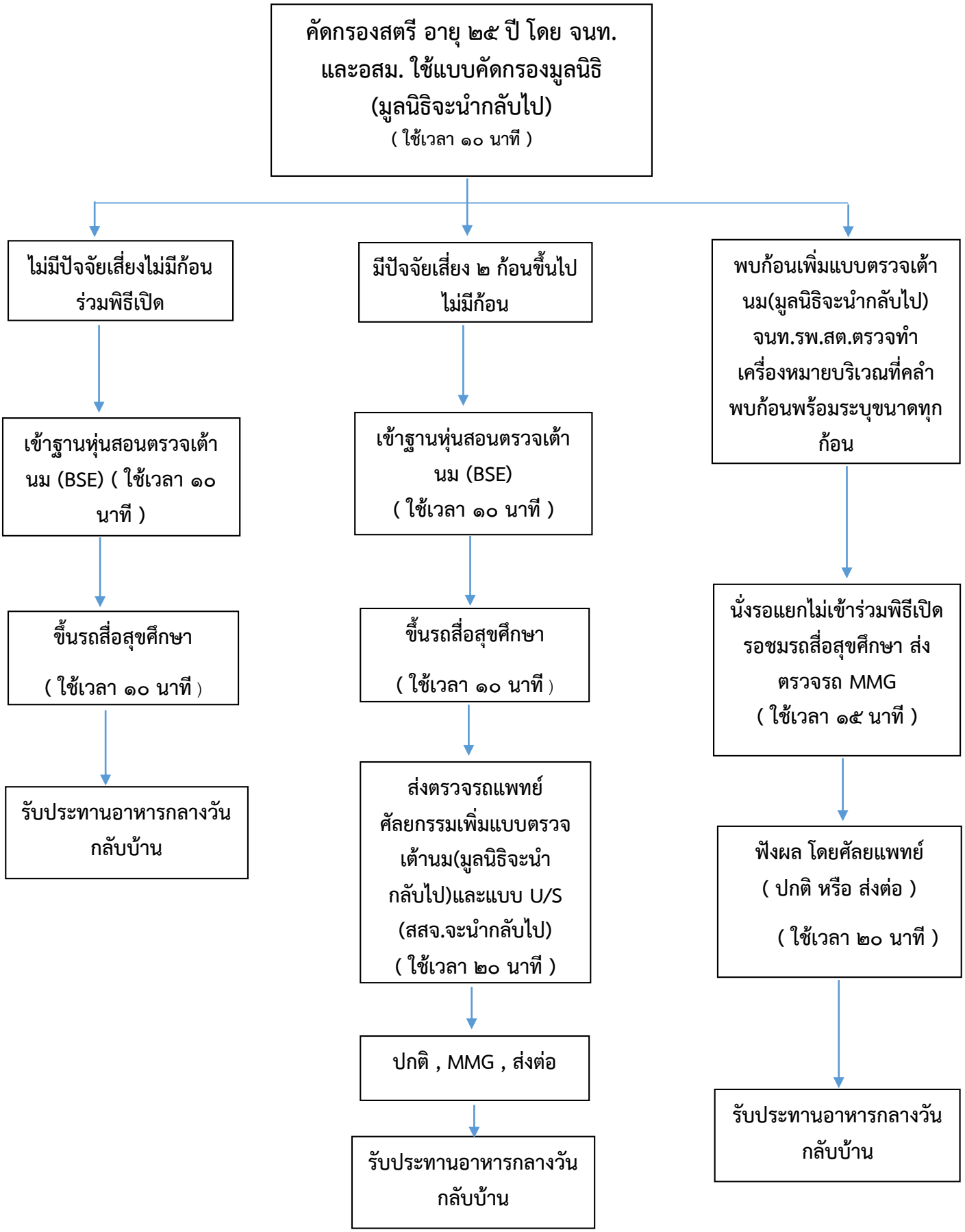ขั้นตอนการดำเนินงานโครงการมะเร็งเต้านม
โดยเครื่องเอ็กซเรย์เต้านมเคลื่อนที่ (Mammogram) ในสตรีกลุ่มเสี่ยงและด้อยโอกาส
ในโอกาสมหามงคลพระราชพิธีบรมราชาภิเษก พุทธศักราช ๒๕๖๒