



คู่มือการปฏิบัติงาน
เกี่ยวกับเรื่องร้องเรียน / ร้องทุกข์
การปฏิบัติงานของหน่วยงาน

ปีงบประมาณ 2562

สำนักงานสาธารณสุขอำเภอชาณุวรลักษบุรี
จังหวัดกำแพงเพชร

คำนำ

คู่มือการปฏิบัติงานรับเรื่องราวร้องทุกข์ ของสำนักงานสาธารณสุขอำเภอชาณุวรลักษบุรี จังหวัดกำแพงเพชร ฉบับนี้จัดทำขึ้น เพื่อเป็นแนวทางการดำเนินการจัดการข้อร้องเรียนของสำนักงานสาธารณสุขอำเภอชาณุวรลักษบุรี ทั้งนี้ การจัดการข้อร้องเรียนจนได้ข้อยุติ ให้มีความรวดเร็วและมีประสิทธิภาพ เพื่อตอบสนองความต้องการและความคาดหวังของผู้รับบริการจำเป็นต้องมีขั้นตอน/กระบวนการ และแนวทางในการปฏิบัติงานที่ชัดเจนและเป็นมาตรฐานเดียวกัน

สำนักงานสาธารณสุขอำเภอชาณุวรลักษบุรี
มกราคม 2562

สารบัญ

| เรื่อง | หน้า |
|---------------------------------|------|
| หลักการและเหตุผล | 1 |
| สถานที่ตั้ง | 1 |
| หน้าที่ความรับผิดชอบ | 1 |
| วัตถุประสงค์ | 1 |
| คำจำกัดความ | 1 |
| ผังกระบวนการร้องเรียน/ร้องทุกข์ | 2 |
| ขั้นตอนการปฏิบัติงาน | 3 |
| การรับและตรวจสอบ | 3 |
| การบันทึกข้อร้องเรียน | 3 |
| การประสานหน่วยงานเพื่อแก้ไข | 3 |
| การติดตามแก้ไขข้อร้องเรียน | 4 |
| การรายงานผล | 4 |
| มาตรฐาน | 4 |
| จัดทำโดย | 4 |
| แบบฟอร์มต่างๆ | 6-8 |

1. หลักการและเหตุผล

พระราชกฤษฎีกาว่าด้วยหลักเกณฑ์และวิธีการบริหารกิจการบ้านเมืองที่ดี พ.ศ.2546 ได้กำหนดแนวทางการปฏิบัติราชการ มุ่งให้เกิดประโยชน์สุขแก่ประชาชน โดยยึดประชาชนเป็นศูนย์กลาง เพื่อตอบสนองความต้องการของประชาชน ให้เกิดความผาสุกและความเป็นอยู่ที่ดีของประชาชน เกิดผลสัมฤทธิ์ต่องานบริการมีประสิทธิภาพและเกิดความคุ้มค่าในการให้บริการ ไม่มีขั้นตอนปฏิบัติงานเกินความจำเป็น มีการปรับปรุงภารกิจให้ทันต่อสถานการณ์ ประชาชนได้รับการอำนวยความสะดวกและได้รับการตอบสนองความต้องการ และมีการประเมินผลการให้บริการสม่ำเสมอ

2. สถานที่ตั้ง

ส่วนราชการประจำอำเภอเขาฉกรรจ์บุรี 15/3 หมู่2 ตำบลแสนตอ อำเภอเขาฉกรรจ์บุรี จังหวัดกำแพงเพชร

3. หน้าที่ความรับผิดชอบ

เป็นศูนย์กลางในการรับเรื่องราวร้องทุกข์ และให้บริการข้อมูลข่าวสาร ให้คำปรึกษา รับเรื่องปัญหาความต้องการ และข้อเสนอแนะของประชาชน

4. วัตถุประสงค์

1. เพื่อให้การดำเนินงานจัดการข้อร้องเรียนของสำนักงานสาธารณสุขอำเภอเขาฉกรรจ์บุรี มีขั้นตอน/กระบวนการ และแนวทางในการปฏิบัติงานเป็นมาตรฐานเดียวกัน
2. เพื่อให้มั่นใจว่าได้มีการปฏิบัติตามข้อกำหนด ระเบียบหลักเกณฑ์เกี่ยวกับการจัดการข้อร้องเรียนที่กำหนดไว้อย่างสม่ำเสมอ และมีประสิทธิภาพ

5. คำจำกัดความ

| | | |
|-----------------------------|---|---|
| ผู้รับบริการ | = | ผู้ที่มารับบริการจากส่วนราชการและประชาชนทั่วไป |
| ผู้มีส่วนได้ส่วนเสีย | = | ผู้ที่ได้รับผลกระทบ ทั้งทางบวกและทางลบ ทั้งทางตรงและทางอ้อม จากการดำเนินการของส่วนราชการ |
| การจัดการข้อร้องเรียน | = | มีความหมายครอบคลุมถึงการจัดการในเรื่อง ข้อร้องเรียน ข้อเสนอแนะ/ข้อคิดเห็น/คำชมเชย/การสอบถามหรือร้องขอข้อมูล |
| ผู้ร้องเรียน | = | ประชาชนทั่วไป/ผู้มีส่วนได้เสียที่มาติดต่อยังศูนย์ดำรงธรรม ผ่านช่องทางต่างๆ โดยมีวัตถุประสงค์ครอบคลุมการร้องเรียน/การให้ข้อเสนอแนะ/การให้ข้อคิดเห็น/การชมเชย/การร้องขอข้อมูล |
| ช่องทางการรับข้อร้องเรียน | = | ช่องทางต่าง ๆ ที่ใช้ในการรับเรื่องร้องเรียน เช่น ติดต่อด้วยตนเอง ทางโทรศัพท์/เว็บไซต์/Face Book สนง.สสอ.ฯลฯ |
| เจ้าหน้าที่ ข้อร้องเรียน | = | เจ้าหน้าที่ผู้รับผิดชอบจัดการข้อร้องเรียนของหน่วยงาน แบ่งเป็นประเภทต่าง ๆ เช่น <ul style="list-style-type: none">- ข้อคิดเห็น ข้อเสนอแนะ คำชมเชย สอบถาม หรือร้องขอข้อมูล- การร้องเรียนเกี่ยวกับคุณภาพและการให้บริการของ หน่วยงาน- การร้องเรียนเกี่ยวกับความไม่โปร่งใสของการจัดซื้อจัดจ้าง เป็นต้น |

6. แผนผังกระบวนการจัดการเรื่องร้องเรียน/ร้องทุกข์

กระบวนการจัดการเรื่องร้องเรียน/ร้องทุกข์

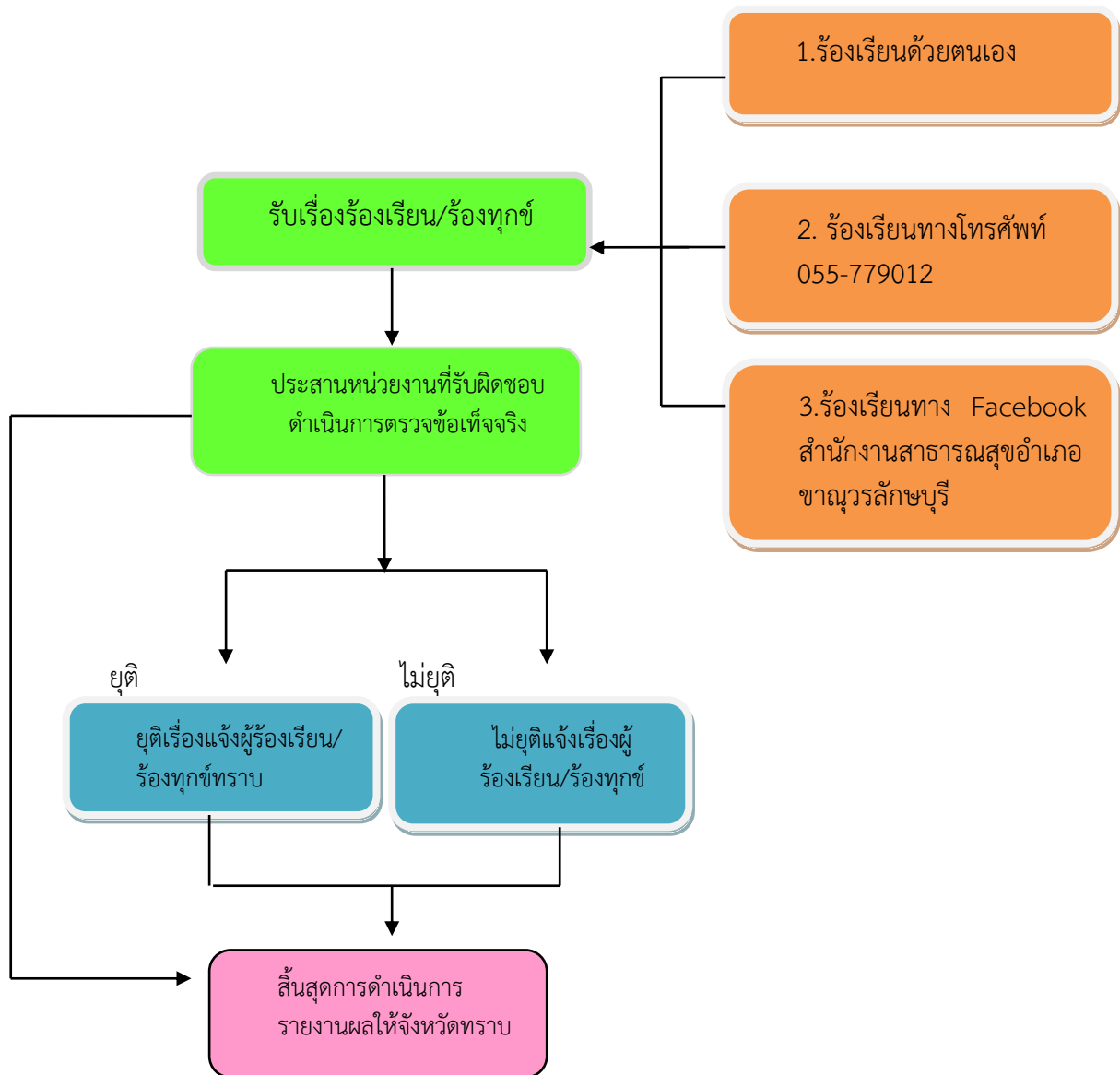

7. ขั้นตอนการปฏิบัติงาน

การแต่งตั้งผู้รับผิดชอบจัดการข้อร้องเรียนของหน่วยงาน

- จัดตั้งศูนย์/จุดรับข้อร้องเรียนของหน่วยงาน
- จัดทำคำสั่งแต่งตั้งคณะกรรมการดำเนินการ
- แจ้งผู้รับผิดชอบตามคำสั่งสำนักงานสาธารณสุขอำเภอขานวรุฒร์ลักษบุรี เพื่อสะดวกในการประสานงาน

8. การรับและตรวจสอบข้อร้องเรียนจากช่องทางต่าง ๆ

ดำเนินการรับและติดตามตรวจสอบข้อร้องเรียนที่เข้ามายังหน่วยงานจากช่องทาง ๆ โดยมีข้อปฏิบัติตามที่กำหนด ดังนี้

| ช่องทาง | ความถี่ในการตรวจสอบช่องทาง | ระยะเวลาดำเนินการรับข้อร้องเรียน เพื่อประสานหาทางแก้ไข | หมายเหตุ |
|------------------------------------|----------------------------|--|----------|
| ร้องเรียนด้วยตนเอง | ทุกครั้งที่มีผู้ร้องเรียน | ภายใน 1 วันทำการ | |
| ร้องเรียนทางโทรศัพท์ 055-779012 | ทุกวัน | ภายใน 1 วันทำการ | |
| ร้องเรียนทาง Face Book | ทุกวัน | ภายใน 1 วันทำการ | |

9. การบันทึกข้อร้องเรียน

9.1 กรอกแบบฟอร์มบันทึกข้อร้องเรียน โดยมีรายละเอียด คือ ชื่อ - สกุล ผู้ร้องเรียน ที่อยู่ หมายเลขติดต่อกลับ เรื่องร้องเรียน และสถานที่เกิดเหตุ

9.2 ทุกช่องทางที่มีการร้องเรียน เจ้าหน้าที่ ต้องบันทึกข้อร้องเรียนลงบนสมุดบันทึกข้อร้องเรียน

10. การประสานหน่วยงานเพื่อแก้ไขข้อร้องเรียนและการแจ้งกลับผู้ร้องเรียน

- กรณีเป็นการขอข้อมูลข่าวสาร ประสานหน่วยงานผู้ครอบครองเอกสารเจ้าหน้าที่ที่เกี่ยวข้อง เพื่อให้ข้อมูลแก่ผู้ร้องขอได้ทันที

- ข้อร้องเรียน ที่เป็นการร้องเรียนเกี่ยวกับคุณภาพการให้บริการของหน่วยงาน เช่น การให้บริการของหน่วยบริการในสังกัด การจัดการขยะมูลฝอย กลิ่นเหม็นรบกวน เป็นต้น จัดทำบันทึกข้อความเสนอไปยังผู้บริหารเพื่อสั่งการหน่วยงานที่เกี่ยวข้อง โดยเบื้องต้นอาจโทรศัพท์แจ้งไปยังหน่วยงานที่เกี่ยวข้อง

- ข้อร้องเรียน ที่ไม่อยู่ในอำนาจความรับผิดชอบของสำนักงานสาธารณสุขอำเภอขานวรุฒร์ลักษบุรี ให้ดำเนินการประสาน แจ้งหน่วยงานภายนอกที่เกี่ยวข้อง เพื่อให้เกิดความรวดเร็วและถูกต้องชัดเจนในการแก้ไขปัญหาต่อไป

- ข้อร้องเรียนที่ส่งผลกระทบต่อหน่วยงาน เช่น กรณีผู้ร้องเรียนทำหนังสือร้องเรียนความโปร่งใสในการจัดซื้อจัดจ้าง ให้เจ้าหน้าที่จัดทำบันทึกข้อความเพื่อเสนอผู้บริหารพิจารณาสั่งการไปยังหน่วยงานที่รับผิดชอบเพื่อดำเนินการตรวจสอบและแจ้งผู้ร้องเรียนต่อไป

11. ติดตามการแก้ไขข้อร้องเรียน

ให้หน่วยงานที่เกี่ยวข้อง รายงานผลให้ทราบภายใน 5 วันทำการ เพื่อเจ้าที่ศูนย์ฯ จะได้แจ้งผู้ร้องเรียนทราบต่อไป

12. การรายงานผลการจัดการข้อร้องเรียนของหน่วยงานให้สาธารณสุขอำเภอชาณุวรลักษบุรี

- รวบรวมและรายงานสรุปการจัดการข้อร้องเรียนประจำสัปดาห์ รายงานให้สาธารณสุขอำเภอชาณุวรลักษบุรี ทราบทุกสัปดาห์

- รวบรวมรายงานสรุปข้อร้องเรียน หลังจากสิ้นปีงบประมาณ เพื่อนำมาวิเคราะห์การจัดการข้อร้องเรียนในภาพของหน่วยงาน เพื่อใช้เป็นแนวทางในการแก้ไข ปรับปรุง พัฒนาองค์กรต่อไป

13. มาตรฐานงาน

การดำเนินการแก้ไขข้อร้องเรียนให้แล้วเสร็จ ภายในระยะเวลาที่กำหนด

- กรณีได้รับเรื่องร้องเรียน จากช่องทางการร้องเรียน เช่น ร้องเรียนด้วยตนเอง/จดหมาย/เว็บไซต์/โทรศัพท์/Face Book ให้ศูนย์ฯ ดำเนินการตรวจสอบและพิจารณาส่งเรื่องต่อให้หน่วยงานที่เกี่ยวข้อง ดำเนินการแก้ไขเรื่องร้องเรียนให้แล้วเสร็จภายใน 15 วันทำการ

14. จัดทำโดย

สำนักงานสาธารณสุขอำเภอชาณุวรลักษบุรี หมู่ 2 ตำบลแสนตอ อำเภอชาณุวรลักษบุรี จังหวัดกำแพงเพชร 62130

- เบอร์โทรศัพท์ 0 5577 9012
- เบอร์โทรสาร 0 5577 9012

15. แบบฟอร์ม

- แบบฟอร์มใบรับแจ้งเหตุเรื่องราวร้องทุกข์

ภาคผนวก

ตัวอย่างแบบคำร้องเรียน/ร้องทุกข์(ด้วยตนเอง)

(แบบคำร้อง ๑)

เขียนที่.....

วันที่.....เดือน.....พ.ศ.....

เรื่อง

เรียน สาธารณสุขอำเภอชาณุวรลักษบุรี

ข้าพเจ้า.....อายุ.....ปี อยู่บ้านเลขที่.....หมู่ที่.....
ตำบล.....อำเภอ.....จังหวัด.....โทรศัพท์.....
อาชีพ.....ตำแหน่ง.....ถือ
บัตร.....เลขที่.....ออกโดย
.....วันออกบัตร.....บัตรหมดอายุ.....มีความประสงค์
ขอร้องเรียน/ร้องทุกข์ เพื่อให้สำนักงานสาธารณสุขอำเภอชาณุวรลักษบุรี พิจารณาดำเนินการช่วยเหลือหรือแก้ไข
ปัญหาในเรื่อง.....

ทั้งนี้ ข้าพเจ้าขอรับรองว่าคำร้องเรียน/ร้องทุกข์ตามข้างต้นเป็นจริงและยินดีรับผิดชอบทั้งทาง
แพ่งและทางอาญาหากจะพึงมี

โดยข้าพเจ้าขอส่งเอกสารหลักฐานประกอบการร้องเรียน/ร้องทุกข์(ถ้ามี)ได้แก่

๑).....จำนวน.....ชุด

๒).....จำนวน.....ชุด

๓).....จำนวน.....ชุด

จึงเรียนมาเพื่อโปรดพิจารณาดำเนินการต่อไป

ขอแสดงความรับถือ

(.....)

ตัวอย่างแบบคำร้องเรียน/ร้องทุกข์(ทางโทรศัพท์)

(แบบคำร้อง ๒)

เขียนที่.....

วันที่.....เดือน.....พ.ศ.....

เรื่อง

เรียน สาธารณสุขอำเภอชาณุวรลักษบุรี

ข้าพเจ้า.....อายุ.....ปี อยู่บ้านเลขที่.....หมู่ที่.....
ตำบล.....อำเภอ.....จังหวัด.....โทรศัพท์.....
อาชีพ.....ตำแหน่ง.....ถือ
บัตร.....เลขที่.....ออกโดย
.....วันออกบัตร.....บัตรหมดอายุ.....มีความประสงค์
ขอร้องเรียน/ร้องทุกข์ เพื่อให้สำนักงานสาธารณสุขอำเภอชาณุวรลักษบุรี พิจารณาดำเนินการช่วยเหลือหรือแก้ไข
ปัญหาในเรื่อง

.....โดย

ขออ้าง.....เป็น

หลักฐานประกอบทั้งนี้ ข้าพเจ้าขอรับรองว่าคำร้องเรียน/ร้องทุกข์ตามข้างต้นเป็นจริงและเจ้าหน้าที่
สาธารณสุขอำเภอชาณุวรลักษบุรี ได้แจ้งให้ข้าพเจ้าทราบแล้ว ว่าหากเป็นคำร้องเรียน/ร้องทุกข์ที่ไม่สุจริตอาจ
ต้องรับผิดชอบตามกฎหมายได้

(ลงชื่อ).....เจ้าหน้าที่ผู้รับเรื่องฯ

(.....)

ตำแหน่ง.....

วันที่.....เดือน.....พ.ศ.....

เวลา.....

ตัวอย่างแบบแจ้งการรับเรื่องร้องเรียน/ร้องทุกข์

(ตอบข้อร้องเรียน ๑)



ที่ กพ 0432.1/

สำนักงานสาธารณสุขอำเภอชาณุวรลักษบุรี
ต.แสนตอ อ.ชาณุวรลักษบุรี จ.กพ. 62130

วันที่.....เดือน.....พ.ศ.....

เรื่อง ตอบรับการรับเรื่องร้องเรียน/ร้องทุกข์

เรียน.....

ตามที่ท่านได้ร้องเรียน/ร้องทุกข์ ผ่านศูนย์รับเรื่องราวร้องเรียน/ร้องทุกข์ของสำนักงาน
สาธารณสุขอำเภอชาณุวรลักษบุรี โดยทาง () หนังสือร้องเรียนทางไปรษณีย์ () ด้วยตนเอง ()
ทางโทรศัพท์ () อื่น.....ลงวันที่.....เดือน.....พ.ศ.....เกี่ยวกับเรื่อง

.....นั้น

สำนักงานสาธารณสุขอำเภอชาณุวรลักษบุรี ได้ลงทะเบียนรับเรื่องร้องเรียน/ร้องทุกข์ของท่านไว้
แล้ว ตามทะเบียนรับเรื่องฯ เลขรับที่.....ลงวันที่.....เดือน.....พ.ศ.....
และ ได้พิจารณาเรื่องของท่านแล้วเห็นว่า

() เป็นเรื่องที่อยู่ในอำนาจหน้าที่ของสำนักงานสาธารณสุขอำเภอชาณุวรลักษบุรีและได้
มอบหมายให้.....เบอร์โทรศัพท์.....เป็นหน่วยตรวจสอบและ
ดำเนินการ

() เป็นเรื่องที่ไม่อยู่ในอำนาจหน้าที่ของสำนักงานสาธารณสุขอำเภอชาณุวรลักษบุรี และได้
จัดส่งเรื่องให้.....เบอร์โทรศัพท์.....ซึ่งเป็นหน่วยงานที่มีอำนาจ
หน้าที่เกี่ยวข้องดำเนินการต่อไปแล้ว ท่านสามารถติดต่อประสานงานหรือขอทราบผลโดยตรงกับหน่วยงาน
ดังกล่าวได้อีกทางหนึ่ง

() เป็นเรื่องที่มีกฎหมายบัญญัติขั้นตอนและวิธีการปฏิบัติไว้เป็นการเฉพาะแล้ว ตามกฎหมาย
.....จึงขอให้ท่านดำเนินการตามขั้นตอนและ
วิธีการที่กฎหมายนั้นบัญญัติไว้ต่อไป

จึงแจ้งมาเพื่อทราบ

ขอแสดงความรับถือ

(.....)

สาธารณสุขอำเภอชาณุวรลักษบุรี

งานบริหารทั่วไป

โทรศัพท์ 0 5577 9012

โทรสาร 0 5577 9012

ตัวอย่างแบบแจ้งผลการดำเนินการต่อเรื่องร้องเรียน/ร้องทุกข์

(ตอบข้อร้องเรียน ๒)



ที่ กพ 0432.1/

สำนักงานสาธารณสุขอำเภอชาณุวรลักษบุรี
ต.แสนตอ อ.ชาณุวรลักษบุรี จ.กพ. 62130

วันที่.....เดือน.....พ.ศ.....

เรื่อง แจ้งผลการดำเนินการต่อเรื่องร้องเรียน/ร้องทุกข์

เรียน.....

อ้างถึง

สิ่งที่ส่งมาด้วย ๑.....
๒.....
๓.....

ตามที่ สำนักงานสาธารณสุขอำเภอชาณุวรลักษบุรี (ศูนย์รับเรื่องร้องเรียน/ร้องทุกข์ ผ่านศูนย์รับเรื่องราร้องเรียน/ร้องทุกข์สำนักงานสาธารณสุขอำเภอชาณุวรลักษบุรี) ได้แจ้งตอบรับการรับเรื่องร้องเรียน/ร้องทุกข์ ของท่าน ตามที่ท่านได้ร้องเรียน/ร้องทุกข์ไว้ ความละเอียดแจ้งแล้ว นั้น

สำนักงานสาธารณสุขอำเภอชาณุวรลักษบุรี ได้รับแจ้งผลการดำเนินการจากส่วนราชการ/หน่วยงานที่เกี่ยวข้องตามประเด็นที่ท่านได้ร้องเรียน/ร้องทุกข์แล้ว ปราบกฏข้อเท็จจริงโดยสรุปได้ดังนี้

.....
.....
.....

ดังมีรายละเอียดปรากฏตามสิ่งที่ส่งมาพร้อมนี้ ทั้งนี้ หากท่านไม่เห็นด้วยประการใด ขอให้แจ้งคัดค้านพร้อมพยานหลักฐานประกอบด้วย

จึงแจ้งมาเพื่อทราบ

ขอแสดงความรับผิดชอบ

(.....)

สาธารณสุขอำเภอชาณุวรลักษบุรี

งานบริหารทั่วไป

โทรศัพท์ 0 5577 9012

โทรสาร 0 5577 9012